

**À CÂMARA MUNICIPAL DE RIO BRANCO
COMISSÃO PERMANENTE DE LICITAÇÃO
PREGÃO PRESENCIAL Nº 001/2021**



HABILITAÇÃO

www.multiprimebrasil.com.br

MULTI PRIME TRANSPORTES E SERVICOS LTDA

CNPJ nº 09.454.434/0001-36

Endereço: Av. Ville Qd. 23 Lt. 31 - Residencial Centerville (Anel Viário) - CEP: 74.369-023 - Goiânia – GO.

MULTI PRIME TRANSPORTES E SERVIÇOS LTDA

CNPJ: 09.454.434/0001-36 - Inscrição Estadual: 10.426.466-7

Av. Ville Qd. 23 Lt. 31 - Residencial Centerville (Anel Viário) - CEP: 74.369-023 - Goiânia – GO

Tel.: (062) 3588-9485 – E-mail: contato@multiprimebrasil.com.br



7ª ALTERAÇÃO CONTRATUAL

MULTI PRIME TRANSPORTES E SERVIÇOS LTDA

LEONARDO RODRIGUES CAMPOS ESPINDOLA, brasileiro, casado sob regime de comunhão parcial de bens, empresário, portador da Cédula de Identidade nº 6634576, expedida pela SSP/GO e inscrito no CPF sob o nº 733.310.311-00, nascido em 07/08/1984, natural de Nova Rosalândia/TO, filho de Diomar Rodrigues Campos, residente e domiciliado na Rua Pedro Vieira dos Santos, Quadra 22, Lote 03, S/N, Bairro Jardim Itaipu, CEP: 74355-515, Município de Goiânia, Estado de Goiás.

PATRÍCIA GOMES PINTO AGRIMPIO DE ARAUJO, brasileira, casada sob o regime de comunhão parcial de bens, empresária, portadora da Cédula de Identidade nº 5264381, expedida pela SSP/GO e inscrita no CPF sob o nº 013.117.251-48, nascida em 01/11/1991, natural de Goiânia/GO, filha de Joel Agrimpio Fortes e Decelma Gomes Pinto Agrimpio, residente e domiciliada na Avenida Nova Era, Quadra 19, Lote 01, S/N, Bairro Jardim Nova Era, CEP: 74916-100, Município de Aparecida de Goiânia, Estado de Goiás.

Únicos sócios da empresa **MULTI PRIME TRANSPORTES E SERVIÇOS LTDA**, com sede na Avenida Ville, Nº 1361, Quadra 23, Lote 31, Residencial Center Ville, CEP: 74369-023, Município de Goiânia, Estado de Goiás, registrada na Junta Comercial do Estado de Goiás sob o NIRE: 5220250107-1 desde 01/04/2008 e inscrita CNPJ sob o nº 09.454.434/0001-36, resolvem em comum acordo promover a 7ª alteração contratual, a qual que se regerá pelas cláusulas e condições seguintes:

CLÁUSULA PRIMEIRA: Alteração do Objeto Social

- Transporte rodoviário de mudanças (CNAE: 49.30-2/04)
- Transporte rodoviário de carga (CNAE: 49.30-2/02)
- Locação de automóveis sem condutor (CNAE: 77.11-0/00)
- Aluguel de outras máquinas e equipamentos comerciais e industriais, sem operador (CNAE: 77.39-0/99)

Sócio,



- Guarda Móveis (CNAE: 5211-7/02)
- Atividades de bibliotecas e arquivos (CNAE: 9101-5/00)
- Serviços de microfilmagem (CNAE: 7420-0/05)
- Comércio varejista de artigos de papelaria (CNAE: 4761-0/03)
- Desenvolvimento de programas de computador sob encomenda (CNAE: 6201-5/01)
- Serviços combinados de escritório e apoio administrativo (CNAE: 8211-3/00)
- Tratamento de dados, provedores de serviços de aplicação e serviços de hospedagem na internet (CNAE: 6311-9/00)

Em decorrência das alterações supracitadas, o instrumento passa a vigorar com a seguinte redação consolidada:

CONSOLIDAÇÃO CONTRATUAL

Cláusula Primeira: A sociedade gira sob o nome empresarial de **MULTI PRIME TRANSPORTES E SERVIÇOS LTDA.**

Cláusula Segunda: A sociedade tem sua sede na **Avenida Ville, Nº 1361, Quadra 23, Lote 31, Residencial Center Ville, CEP: 74369-023, Município de Goiânia, Estado de Goiás.**

Cláusula Terceira: A sociedade possui como objeto social:

- Transporte rodoviário de mudanças (CNAE: 49.30-2/04)
- Transporte rodoviário de carga (CNAE: 49.30-2/02)
- Locação de automóveis sem condutor (CNAE: 77.11-0/00)
- Aluguel de outras máquinas e equipamentos comerciais e industriais, sem operador (CNAE: 77.39-0/99)
- Guarda Móveis (CNAE: 5211-7/02)
- Atividades de bibliotecas e arquivos (CNAE: 9101-5/00)

Two blue ink signatures are present at the bottom of the page. One is a stylized signature on the left, and the other is a more cursive signature on the right. To the right of the second signature, there is a vertical signature that reads "Sover".



- Serviços de microfilmagem (CNAE: 7420-0/05)
- Comércio varejista de artigos de papelaria (CNAE: 4761-0/03)
- Desenvolvimento de programas de computador sob encomenda (CNAE: 6201-5/01)
- Serviços combinados de escritório e apoio administrativo (CNAE: 8211-3/00)
- Tratamento de dados, provedores de serviços de aplicação e serviços de hospedagem na internet (CNAE: 6311-9/00)

Cláusula Quarta: O capital social é de **R\$ 500.000,00 (quinhentos mil reais)**, divididos em 500.000 (quinhentas mil) quotas, com valor nominal de R\$1,00 (um real) cada, totalmente subscrito e integralizado em moeda corrente do país e destinados aos sócios da seguinte forma:

Quadro societário	%	Quotas	Valor Monetário
Leonardo Rodrigues Campos Espíndola	50	250.000	R\$ 250.000,00
Patrícia Gomes Pinto Agrimpio de Araújo	50	250.000	R\$ 250.000,00
TOTAL	100%	500.000	R\$ 500.000,00

Cláusula Quinta: A sociedade iniciou suas atividades em 27/03/2008 seu prazo de duração é por tempo indeterminado.

Clausula Sexta: As quotas são indivisíveis e não poderão ser cedidas ou transferidas a terceiros sem o consentimento do outro sócio, a quem fica assegurado, em igualdade de condições e preço, o direito de preferência para sua aquisição, se postas à venda, formalizando, se realizada a cessão delas, a alteração contratual pertinente (art. 1.056, art. 1.057, CC/2002).

Clausula Sétima: A responsabilidade de cada sócio é restrita ao valor de suas quotas, mas todos respondem solidariamente pela integralização do capital social (art. 1.052, CC/2002).



Clausula Oitava: A administração da sociedade é exercida pelo sócio **LEONARDO RODRIGUES CAMPOS ESPINDOLA**, o qual fará à representação ativa e passiva da sociedade, em juízo ou fora dele, podendo praticar todos os atos compreendidos no objetivo social, sempre no interesse da sociedade, autorizado o uso do nome empresarial, vedado, no entanto, em atividades estranhas ao interesse social ou assumir obrigações seja em favor de qualquer dos quotistas ou de terceiros, bem como onerar ou alienar bens imóveis da sociedade, sem autorização do outro sócio (artigos 997, VI, 1.013, 1.015, 1.064, CC/2002).

Clausula Nona: Ao término de cada exercício social, em 31 de dezembro, os administradores prestarão contas justificadas de sua administração, procedendo a elaboração do inventário, do balanço patrimonial e do balanço de resultado econômico, cabendo aos sócios, na proporção de suas quotas, os lucros ou perdas apurados (art. 1.065, CC/2002).

Clausula Décima: Nos quatro meses seguintes ao término do exercício social, os sócios deliberarão sobre as contas e designarão administrador (es) quando for o caso (arts. 1.071 e 1.072, inc 2º e art. 1.078, CC/2002).

Clausula Décima Primeira: A sociedade poderá a qualquer tempo, abrir ou fechar filial ou outra dependência, mediante alteração contratual assinada por ambos os sócios.

Clausula Décima Segunda: Os sócios poderão de comum acordo, fixar uma retirada mensal, á título de "pró-labore", observadas as disposições regulamentares pertinentes.

Clausula Décima Terceira: Falecendo ou sendo interditado qualquer dos sócios, a sociedade continuará com seus herdeiros ou sucessores e o incapaz. Não sendo possível ou inexistente interesse destes ou do (s) sócio (s) remanescente (s), o valor de seus haveres será apurado e liquidado com base na situação patrimonial da sociedade, à data da resolução, verificada em balanço especialmente levantado.

Clausula Décima Quarta: O mesmo procedimento será adotado em outros casos em que a sociedade se resolva em relação ao seu sócio (art. 1.028 e art. 1.031, CC/2002).



Cláusula Décima Quinta: O administrador declara, sob as penas da lei, de que não está impedido de exercer a administração da sociedade, por lei especial, ou em virtude de condenação criminal, ou por se encontrar sob os efeitos dela, a pena que vede, ainda que temporariamente, o acesso a cargos públicos, ou por crime falimentar, de prevaricação, peita ou suborno, concussão, peculato, ou contra a economia popular, contra o sistema financeiro nacional, contra normas de defesa da economia popular, contra o sistema financeiro nacional, contra normas de defesa da concorrência, contra as relações de consumo, fé pública, ou a propriedade (art. 1.011, inc 1º, CC/2002).

Clausula Décima Sexta: Fica eleito o foro da comarca de Goiânia/GO, para o exercício e o cumprimento dos direitos e obrigações resultantes deste contrato renunciando qualquer outro, por mais privilegiado que possa ser. Os casos omissos neste contrato serão resolvidos com observância dos preceitos da lei 10.406/2002 de 10 de janeiro de 2002 do novo código civil.

E por estarem assim justos e contratados assinam a presente alteração em via única na forma da lei

Goiânia/GO, 18 de Maio de 2020.

LEONARDO RODRIGUES CAMPOS ESPINDOLA
(Sócio Administrador)

PATRÍCIA GOMES PINTO AGRIMPIO DE ARAUJO
(Sócia Quotista)



ASSINATURA ELETRÔNICA

Certificamos que o ato da empresa MULTI PRIME TRANSPORTES E SERVIÇOS LTDA consta assinado digitalmente por:

IDENTIFICAÇÃO DO(S) ASSINANTE(S)	
CPF	Nome
01311725148	PATRICIA GOMES PINTO AGRIMPIO DE ARAUJO
73331031100	LEONARDO RODRIGUES CAMPOS ESPINDOLA

CERTIFICO O REGISTRO EM 19/05/2020 18:40 SOB Nº 20200514628.
PROTOCOLO: 200514628 DE 19/05/2020. CÓDIGO DE VERIFICAÇÃO:
12001997548. NIRE: 52202501071.
MULTI PRIME TRANSPORTES E SERVIÇOS LTDA



Paula Nunes Lobo Veloso Rossi
SECRETÁRIA-GERAL
GOIÂNIA, 19/05/2020
www.portaldoempreendedorgoiano.go.gov.br

VALIDA EM TODO O TERRITÓRIO NACIONAL

6634576 03/DEZ/2014

LEONARDO RODRIGUES CAMPOS
ESPINDOLA

DIOMAR RODRIGUES CAMPOS

NOVA ROSALANDIA-TO 07/AGO/1984

C. CAS. 18847 FLS. 176 L. B94 APARECIDA DE
 GOIANIA GO EM 27/10/2014

733310311-00

7156328 49735152

LEI Nº 7.116 DE 29/08/93



REPÚBLICA FEDERATIVA DO BRASIL

GOVERNO DO ESTADO DE GOIÁS

SECRETARIA DE SEGURANÇA PÚBLICA

DEPARTAMENTO DE IDENTIFICAÇÃO

P-2

[Signature]

CARTEIRA DE IDENTIDADE

Documento Autenticado Digitalmente de acordo com os artigos 1º, 3º e 7º inc. V 8º, 41 e 52 da Lei Federal 8.935/1994 e Art. 6º Inc. XII da Lei Estadual 8.721/2008 autêntico a presente imagem digitalizada, reprodução fiel do documento apresentado e conferido neste ato. O referido é verdade. Dou fé. ***** Confira os dados do ato em: https://selodigital.tjpb.jus.br ou Consulte o Documento em: https://azevedobastos.not.br/documento/120381505204929229138



CARTÓRIO Autenticação Digital Código: 120381505204929229138-1
 Data: 15/05/2020 08:27:03
 Valor Total do Ato: R\$ 4,56
 Selo Digital Tipo Normal C: AKB08532-ZL3B;



Cartório Azevêdo Bastos
 Av. Presidente Epitácio Pessoa - 1145
 Bairro dos Estado, João Pessoa - PB
 (83) 3244-5404 - cartorio@azevedobastos.not.br
 https://azevedobastos.not.br

Bel. Válber Azevêdo da Miranda Cavalcanti
 Titular

TJPB



[Handwritten signature]

REPÚBLICA FEDERATIVA DO BRASIL
ESTADO DA PARAÍBA
CARTÓRIO AZEVEDO BASTOS
FUNDADO EM 1888

PRIMEIRO REGISTRO CIVIL DE NASCIMENTO E ÓBITOS E PRIVATIVO DE CASAMENTOS, INTERDIÇÕES E TUTELAS DA COMARCA DE JOÃO PESSOA

Av. Epitácio Pessoa, 1145 Bairro dos Estados 58030-00, João Pessoa PB
Tel.: (83) 3244-5404 / Fax: (83) 3244-5484
<http://www.azevedobastos.not.br>
E-mail: cartorio@azevedobastos.not.br



DECLARAÇÃO DE SERVIÇO DE AUTENTICAÇÃO DIGITAL

O Bel. Válber Azevêdo de Miranda Cavalcanti, Oficial do Primeiro Registro Civil de Nascimentos e Óbitos e Privativo de Casamentos, Interdições e Tutelas com atribuição de autenticar e reconhecer firmas da Comarca de João Pessoa Capital do Estado da Paraíba, em virtude de Lei, etc...

DECLARO ainda que, para garantir transparência e segurança jurídica de todos os atos oriundos da atividade Notarial e Registral no Estado da Paraíba, foi instituído pela Lei Nº 10.132, de 06 de novembro de 2013, a aplicação obrigatória de um Selo Digital de Fiscalização Extrajudicial em todos os atos de notas e registro, composto de um código único (por exemplo: Selo Digital: ABC12345-X1X2) e dessa forma, cada autenticação processada pela nossa Serventia pode ser verificada e confirmada tantas vezes quanto for necessário através do site do Tribunal de Justiça do Estado da Paraíba, endereço <https://corregedoria.tjpb.jus.br/selo-digital/>.

A autenticação digital do documento faz prova de que, na data e hora em que ela foi realizada, a empresa MULTI PRIME TRANSPORTES E SERVIÇOS LTDA tinha posse de um documento com as mesmas características que foram reproduzidas na cópia autenticada, sendo da empresa MULTI PRIME TRANSPORTES E SERVIÇOS LTDA a responsabilidade, única e exclusiva, pela idoneidade do documento apresentado a este Cartório.

Nesse sentido, declaro que a MULTI PRIME TRANSPORTES E SERVIÇOS LTDA assumiu, nos termos do artigo 8º, §1º, do Decreto nº 10.278/2020, que regulamentou o artigo 3º, inciso X, da Lei Federal nº 13.874/2019 e o artigo 2º-A da Lei Federal 12.682/2012, a responsabilidade pelo processo de digitalização dos documentos físicos, garantindo perante este Cartório e terceiros, a sua autoria e integridade.

De acordo com o disposto no artigo 2º-A, §7º, da Lei Federal nº 12.682/2012, o documento em anexo, identificado individualmente em cada Código de Autenticação Digital ou na referida sequência, poderá ser reproduzido em papel ou em qualquer outro meio físico.

Esta DECLARAÇÃO foi emitida em **05/04/2021 16:49:50 (hora local)** através do sistema de autenticação digital do Cartório Azevedo Bastos, de acordo com o Art. 1º, 10º e seus §§ 1º e 2º da MP 2200/2001, como também, o documento eletrônico autenticado contendo o Certificado Digital do titular do Cartório Azevedo Bastos, poderá ser solicitado diretamente a empresa MULTI PRIME TRANSPORTES E SERVIÇOS LTDA ou ao Cartório pelo endereço de e-mail autentica@azevedobastos.not.br Para informações mais detalhadas deste ato, acesse o site <https://autdigital.azevedobastos.not.br> e informe o Código de Autenticação Digital

Esta Declaração é válida por **tempo indeterminado** e está disponível para consulta em nosso site.

1Código de Autenticação Digital: 120381505204929229138-1

2Legislações Vigentes: Lei Federal nº 8.935/94, Lei Federal nº 10.406/2002, Medida Provisória nº 2200/2001, Lei Federal nº 13.105/2015, Lei Estadual nº 8.721/2008, Lei Estadual nº 10.132/2013, Provimento CGJ Nº 003/2014 e Provimento CNJ Nº 100/2020.

O referido é verdade, dou fé.

CHAVE DIGITAL

00005b1d734fd94f057f2d69fe6bc05b749cc8ff66814aeb1c891caf56dc50f7b69d5ae1da99e35d8c93319369dad7f39f6731684f99ebe9e6758129416368422d0c530efd7037118d2011a68444823



Presidência da República
Casa Civil
Medida Provisória Nº 2.200-2,
de 24 de agosto de 2001.



Handwritten signature in blue ink



CARTÓRIO Autenticação Digital Código: 12038111201312813019-1
 Data: 11/11/2020 16:15:49
 Valor Total do Ato: R\$ 4,56
 Selo Digital Tipo Normal C: AKR26623-CFWM;



CNPJ: 06.870-0

Cartório Azevedo Bastos

Av. Presidente Epitácio Pessoa - 1145
 Bairro dos Estados, João Pessoa - PB
 (83) 3244-5404 - cartorio@azevedobastos.net.br
<https://azevedobastos.net.br>

Bel. Valber Azevedo de Miranda Cavalcanti
 Titular

TJPB



VALIDA EM TODO O TERRITÓRIO NACIONAL

5264381 2ª VIA 08/05/2018

PATRICIA GOMES PINTO AGRIMPIO DE ARAÚJO

RAZÃO SOCIAL: JOEL AGRIMPIO FORTES
 ENDEREÇO: SECELMA GOMES PINTO AGRIMPIO
 GOIÂNIA - GO

DATA DE NASCIMENTO: 01/11/1991
 DATA DE CASAMENTO: 24/02/2018
 CERTIDÃO DE CASAMENTO 50712 B-251 FLS136 1 ZN
 GOIÂNIA-GO EM 24/02/2018

CPF: 013117251-48
 3629414

47702848

LEINº 7.116 DE 29/08/83

Deusany Aparecido Silva Filho
 AGENTE TITULAR DO CARTÓRIO

REPÚBLICA FEDERATIVA DO BRASIL

GOVERNO DO ESTADO DE GOIÁS P0002
 POLÍCIA CIVIL
 INSTITUTO DE IDENTIFICAÇÃO

Agripio

ASSINA TITULAR DO TITULAR

CARTEIRA DE IDENTIDADE



Silva

REPÚBLICA FEDERATIVA DO BRASIL
ESTADO DA PARAÍBA
CARTÓRIO AZEVEDO BASTOS
FUNDADO EM 1888

PRIMEIRO REGISTRO CIVIL DE NASCIMENTO E ÓBITOS E PRIVATIVO DE CASAMENTOS, INTERDIÇÕES E TUTELAS DA COMARCA DE JOÃO PESSOA

Av. Epitácio Pessoa, 1145 Bairro dos Estados 58030-00, João Pessoa PB
Tel.: (83) 3244-5404 / Fax: (83) 3244-5484
<http://www.azevedobastos.not.br>
E-mail: cartorio@azevedobastos.not.br



DECLARAÇÃO DE SERVIÇO DE AUTENTICAÇÃO DIGITAL

O Bel. Válber Azevêdo de Miranda Cavalcanti, Oficial do Primeiro Registro Civil de Nascimentos e Óbitos e Privativo de Casamentos, Interdições e Tutelas com atribuição de autenticar e reconhecer firmas da Comarca de João Pessoa Capital do Estado da Paraíba, em virtude de Lei, etc...

DECLARO ainda que, para garantir transparência e segurança jurídica de todos os atos oriundos da atividade Notarial e Registral no Estado da Paraíba, foi instituído pela Lei nº 10.132, de 06 de novembro de 2013, a aplicação obrigatória de um Selo Digital de Fiscalização Extrajudicial em todos os atos de notas e registro, composto de um código único (por exemplo: Selo Digital: ABC12345-X1X2) e dessa forma, cada autenticação processada pela nossa Serventia pode ser verificada e confirmada tantas vezes quanto for necessário através do site do Tribunal de Justiça do Estado da Paraíba, endereço <https://corregedoria.tjpb.jus.br/selo-digital/>.

A autenticação digital do documento faz prova de que, na data e hora em que ela foi realizada, a empresa MULTI PRIME TRANSPORTES E SERVIÇOS LTDA tinha posse de um documento com as mesmas características que foram reproduzidas na cópia autenticada, sendo da empresa MULTI PRIME TRANSPORTES E SERVIÇOS LTDA a responsabilidade, única e exclusiva, pela idoneidade do documento apresentado a este Cartório.

Nesse sentido, declaro que a MULTI PRIME TRANSPORTES E SERVIÇOS LTDA assumiu, nos termos do artigo 8º, §1º, do Decreto nº 10.278/2020, que regulamentou o artigo 3º, inciso X, da Lei Federal nº 13.874/2019 e o artigo 2º-A da Lei Federal 12.682/2012, a responsabilidade pelo processo de digitalização dos documentos físicos, garantindo perante este Cartório e terceiros, a sua autoria e integridade.

De acordo com o disposto no artigo 2º-A, §7º, da Lei Federal nº 12.682/2012, o documento em anexo, identificado individualmente em cada Código de Autenticação Digital¹ ou na referida sequência, poderá ser reproduzido em papel ou em qualquer outro meio físico.

Esta DECLARAÇÃO foi emitida em **05/04/2021 16:47:35 (hora local)** através do sistema de autenticação digital do Cartório Azevedo Bastos, de acordo com o Art. 1º, 10º e seus §§ 1º e 2º da MP 2200/2001, como também, o documento eletrônico autenticado contendo o Certificado Digital do titular do Cartório Azevedo Bastos, poderá ser solicitado diretamente a empresa MULTI PRIME TRANSPORTES E SERVIÇOS LTDA ou ao Cartório pelo endereço de e-mail autentica@azevedobastos.not.br Para informações mais detalhadas deste ato, acesse o site <https://autdigital.azevedobastos.not.br> e informe o Código de Autenticação Digital

Esta Declaração é válida por **tempo indeterminado** e está disponível para consulta em nosso site.

¹Código de Autenticação Digital: 12038111201312813019-1

²Legislações Vigentes: Lei Federal nº 8.935/94, Lei Federal nº 10.406/2002, Medida Provisória nº 2200/2001, Lei Federal nº 13.105/2015, Lei Estadual nº 8.721/2008, Lei Estadual nº 10.132/2013, Provimento CGJ N° 003/2014 e Provimento CNJ N° 100/2020.

O referido é verdade, dou fé.

CHAVE DIGITAL

00005b1d734fd94f057f2d69fe6bc05bf749cc8ff66814aeb1c891caf56dc50fd08b6d8d414ee068fa817eda1d8a61ada5d23b8fb1b6b90e7fe4156535548f9f22d0c530efd7037118d2011a68444823



Presidência da República
Casa Civil
Medida Provisória Nº 2.200-2,
de 24 de agosto de 2001.



[Handwritten signature]

CERTIDÃO SIMPLIFICADA

Certificamos que as informações abaixo constam dos documentos arquivados nesta Junta Comercial e são vigentes na data da sua expedição.

 NOME EMPRESARIAL MULTI PRIME TRANSPORTES E SERVIÇOS LTDA

 NATUREZA JURÍDICA SOCIEDADE EMPRESÁRIA LIMITADA

NIRE (Sede)	CNPJ	DATA DE ARQUIVAMENTO DO ATO CONSTITUTIVO	DATA DE INÍCIO DE ATIVIDADE
52 20250107-1	09.454.434/0001-36	01/04/2008	27/03/2008

 ENDEREÇO AVENIDA VILLE

 NÚMERO 1361 COMPLEMENTO QUADRA23 LOTE 31 BAIRRO RESIDENCIAL CENTER VILLE

 MUNICÍPIO GOIÂNIA ESTADO GO

OBJETO SOCIAL / ATIVIDADE ECONÔMICA

TRANSPORTE RODOVIÁRIO DE MUDANÇAS (4930-2/04) TRANSPORTE RODOVIÁRIO DE CARGA (4930-2/02) LOCAÇÃO DE AUTOMOVEIS SEM CONDUTOR (711-0/00) ALUGUEL DE OUTRAS MAQUINAS E EQUIPAMENTOS COMERCIAIS E INDUSTRIAIS, SEM OPERADOR (7739-0/99) GUARDA MOVEIS (5211-7/02) ATIVIDADES DE BIBLIOTECAS E ARQUIVOS (9101-5/00) SERVICOS DE MICROFILMAGEM (7420-0/05) COMERCIO VAREJISTA DE ARTIGOS DE PAPELARIA (4761-0/03) DESENVOLVIMENTO DE PROGRAMAS DE COMPUTADOR SOB ENCOMENDA (6201-5/01) SERVICOS COMBINADOS DE ESCRITORIO E APOIO ADMINISTRATIVO (8211-3/00) TRATAMENTO DE DADOS, PROVEDORES DE SERVICOS DE APLICACAO E SERVICOS DE HOSPEDAGEM NA INTERNET (6311-9/00)

 CAPITAL R\$ 500.000,00
 QUINHENTOS MIL REAIS

MICROEMPRESA OU EMPRESA DE PEQUENO PORTE (Lei n 123/2006)

Empresa de pequeno porte

 CAPITAL INTEGRALIZADO R\$ 500.000,00
 QUINHENTOS MIL REAIS

 PRAZO DE DURAÇÃO
 Indeterminado

SÓCIOS / PARTICIPAÇÃO NO CAPITAL / VÍNCULO / TÉRMINO DO MANDATO

NOME / CPF ou CNPJ	PARTICIPAÇÃO (R\$)	VÍNCULO	ADMNISTRADOR	TÉRMINO DO MANDATO
PATRICIA GOMES PINTO AGRIMPIO DE ARAUJO 013.117.251-48	250.000,00	SOCIO		XXXXXXXXXXXXXX
LEONARDO RODRIGUES CAMPOS ESPINDOLA 033.310.311-00	250.000,00	SOCIO	Administrador	XXXXXXXXXXXXXX

ADMINISTRADOR NOMEADO / TÉRMINO DO MANDATO

NOME	CPF	TÉRMINO DO MANDATO
LEONARDO RODRIGUES CAMPOS ESPINDOLA	733.310.311-00	XXXXXXXXXXXXXX

ÚLTIMO ARQUIVAMENTO

DATA <u>19/05/2020</u>	NÚMERO <u>20200514628</u>
ATO <u>ALTERAÇÃO</u>	SITUAÇÃO <u>REGISTRO ATIVO</u>
EVENTO(S) <u>ALTERAÇÃO DE DADOS (EXCETO NOME EMPRESARIAL)</u>	STATUS <u>XXXXXXXXXXXXXX</u>

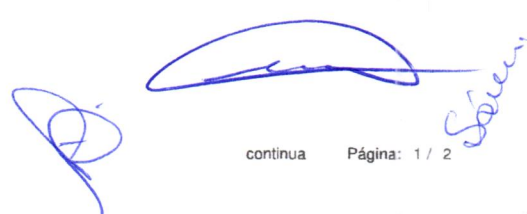

CERTIDÃO SIMPLIFICADA

continuação

Certificamos que as informações abaixo constam dos documentos arquivados nesta Junta Comercial e são vigentes na data da sua expedição.

NOME EMPRESARIAL MULTI PRIME TRANSPORTES E SERVIÇOS LTDA

NATUREZA JURÍDICA SOCIEDADE EMPRESÁRIA LIMITADA

NIRE (Sede)	CNPJ
52 20250107-1	09.454.434/0001-36



Signature Not Verified

Digitally signed by PAULA NUNES LOBO VELOSO ROSSI, 90076664104
Date: 2021.01.19 16:41:12 BRT
Reason: Autenticação de Certidão Simplificada
Location: Goiânia - GO

Protocolo: 214995725

Chave de segurança : Gj7qU



Paula Nunes Lobo Veloso Rossi
Paula Nunes Lobo Veloso Rossi
SECRETÁRIA-GERAL

Certidão Simplificada emitida para
HUGO GUIMARÃES ROQUETE, 02364711126
Goiânia, 19 de Janeiro de 2021

Silveira



REPÚBLICA FEDERATIVA DO BRASIL
CADASTRO NACIONAL DA PESSOA JURÍDICA



NÚMERO DE INSCRIÇÃO 09.454.434/0001-36 MATRIZ	COMPROVANTE DE INSCRIÇÃO E DE SITUAÇÃO CADASTRAL	DATA DE ABERTURA 01/04/2008
NOME EMPRESARIAL MULTI PRIME TRANSPORTES E SERVICOS LTDA		
TÍTULO DO ESTABELECIMENTO (NOME DE FANTASIA) MULTI PRIME TRANSPORTES	PORTE EPP	
CÓDIGO E DESCRIÇÃO DA ATIVIDADE ECONÔMICA PRINCIPAL 49.30-2-04 - Transporte rodoviário de mudanças		
CÓDIGO E DESCRIÇÃO DAS ATIVIDADES ECONÔMICAS SECUNDÁRIAS 47.61-0-03 - Comércio varejista de artigos de papelaria 49.30-2-02 - Transporte rodoviário de carga, exceto produtos perigosos e mudanças, intermunicipal, interestadual e internacional 52.11-7-02 - Guarda-móveis 62.01-5-01 - Desenvolvimento de programas de computador sob encomenda 63.11-9-00 - Tratamento de dados, provedores de serviços de aplicação e serviços de hospedagem na internet 74.20-0-05 - Serviços de microfilmagem 77.11-0-00 - Locação de automóveis sem condutor 77.39-0-99 - Aluguel de outras máquinas e equipamentos comerciais e industriais não especificados anteriormente, sem operador 82.11-3-00 - Serviços combinados de escritório e apoio administrativo 91.01-5-00 - Atividades de bibliotecas e arquivos		
CÓDIGO E DESCRIÇÃO DA NATUREZA JURÍDICA 206-2 - Sociedade Empresária Limitada		
LOGRADOURO AV VILLE	NÚMERO 1361	COMPLEMENTO QUADRA23 LOTE 31
CEP 74.369-023	BAIRRO/DISTRITO RESIDENCIAL CENTER VILLE	MUNICÍPIO GOIANIA
		UF GO
ENDEREÇO ELETRÔNICO	TELEFONE (62) 8559-1888	
ENTE FEDERATIVO RESPONSÁVEL (EFR) *****		
SITUAÇÃO CADASTRAL ATIVA	DATA DA SITUAÇÃO CADASTRAL 01/04/2008	
MOTIVO DE SITUAÇÃO CADASTRAL		
SITUAÇÃO ESPECIAL *****	DATA DA SITUAÇÃO ESPECIAL *****	

Aprovado pela Instrução Normativa RFB nº 1.863, de 27 de dezembro de 2018.

Emitido no dia **22/02/2021** às **02:47:23** (data e hora de Brasília).

Página: 1/1



MINISTÉRIO DA FAZENDA
Secretaria da Receita Federal do Brasil
Procuradoria-Geral da Fazenda Nacional



**CERTIDÃO POSITIVA COM EFEITOS DE NEGATIVA DE DÉBITOS RELATIVOS AOS TRIBUTOS
FEDERAIS E À DÍVIDA ATIVA DA UNIÃO**

Nome: MULTI PRIME TRANSPORTES E SERVICOS LTDA
CNPJ: 09.454.434/0001-36

Ressalvado o direito de a Fazenda Nacional cobrar e inscrever quaisquer dívidas de responsabilidade do sujeito passivo acima identificado que vierem a ser apuradas, é certificado que:

1. constam débitos administrados pela Secretaria da Receita Federal do Brasil (RFB) com exigibilidade suspensa nos termos do art. 151 da Lei nº 5.172, de 25 de outubro de 1966 - Código Tributário Nacional (CTN), ou objeto de decisão judicial que determina sua desconsideração para fins de certificação da regularidade fiscal, ou ainda não vencidos; e
2. não constam inscrições em Dívida Ativa da União (DAU) na Procuradoria-Geral da Fazenda Nacional (PGFN).

Conforme disposto nos arts. 205 e 206 do CTN, este documento tem os mesmos efeitos da certidão negativa.

Esta certidão é válida para o estabelecimento matriz e suas filiais e, no caso de ente federativo, para todos os órgãos e fundos públicos da administração direta a ele vinculados. Refere-se à situação do sujeito passivo no âmbito da RFB e da PGFN e abrange inclusive as contribuições sociais previstas nas alíneas 'a' a 'd' do parágrafo único do art. 11 da Lei nº 8.212, de 24 de julho de 1991.

A aceitação desta certidão está condicionada à verificação de sua autenticidade na Internet, nos endereços <<http://rfb.gov.br>> ou <<http://www.pgfn.gov.br>>.

Certidão emitida gratuitamente com base na Portaria Conjunta RFB/PGFN nº 1.751, de 2/10/2014.
Emitida às 22:43:23 do dia 16/12/2020 <hora e data de Brasília>.
Válida até 14/06/2021.

Código de controle da certidão: **F679.F8DA.344F.3A3A**
Qualquer rasura ou emenda invalidará este documento.



ESTADO DE GOIAS
SECRETARIA DE ESTADO DA ECONOMIA
SUPERINTENDENCIA EXECUTIVA DA RECEITA
SUPERINTENDENCIA DE RECUPERACAO DE CREDITOS



CERTIDAO DE DEBITO INSCRITO EM DIVIDA ATIVA - NEGATIVA

NR. CERTIDÃO: Nº 27428947

IDENTIFICAÇÃO:

NOME:

MULTI PRIME TRANSPORTES E SERVICOS LTDA

CNPJ

09.454.434/0001-36

DESPACHO (Certidao valida para a matriz e suas filiais):

NAO CONSTA DEBITO

.....
.....
.....
.....
.....
.....
.....
.....

FUNDAMENTO LEGAL:

Esta certidao e expedida nos termos do Paragrafo 2 do artigo 1, combinado com a alinea 'b' do inciso II do artigo 2, ambos da IN nr. 405/1999-GSF, de 16 de dezembro de 1999, alterada pela IN nr. 828/2006-GSF, de 13 de novembro de 2006 e constitui documento habil para comprovar a regularidade fiscal perante a Fazenda Publica Estadual, nos termos do inciso III do artigo 29 da Lei nr.8.666 de 21 de junho de 1993.

SEGURANÇA:

Certidao VALIDA POR 60 DIAS.

A autenticidade pode ser verificada pela INTERNET, no endereço:

<http://www.sefaz.go.gov.br>.

Fica ressalvado o direito de a Fazenda Publica Estadual inscrever na divida ativa e COBRAR EVENTUAIS DEBITOS QUE VIEREM A SER APURADOS.

VALIDADOR: 5.555.545.521.447

EMITIDA VIA INTERNET

SGTI-SEFAZ:

LOCAL E DATA: GOIANIA, 23 MARCO DE 2021

HORA: 14:27:9:5

Secretaria Municipal de Finanças

**PREFEITURA MUNICIPAL DE GOIÂNIA
SECRETARIA MUNICIPAL DE FINANÇAS**



**CERTIDÃO CONJUNTA DE REGULARIDADE FISCAL
NEGATIVA DE DÉBITOS DE QUALQUER NATUREZA PESSOA JURÍDICA
NÚMERO DA CERTIDÃO: 7.043.333-0**

Prazo de Validade: até 20/06/2021

CNPJ: 09.454.434/0001-36

Certifica-se que até a presente data **NÃO CONSTA DÉBITO VENCIDO OU A VENCER** referente a débitos de qualquer natureza administrados pela Prefeitura Municipal de Goiânia para este CNPJ, nos termos do artigo 203 da Lei Municipal nº 5.040/1975 (C.T.M), atualizado e do artigo 89, inciso I e seus parágrafos 2º e 7º do Decreto nº 1.786/2015 (RCTM).

Esta CERTIDÃO abrange as informações de dívidas de natureza tributária imobiliária, de natureza tributária mobiliária ou de natureza não tributária.

A CERTIDÃO ora fornecida não exclui o direito da Fazenda Pública Municipal cobrar, em qualquer tempo, os débitos que venham a ser apurados pela autoridade administrativa, nos termos do artigo 204, parágrafo 1º da Lei Municipal nº 5.040/1975 (C.T.M.), atualizado.

A validade desta Certidão é estabelecida no artigo 1º do Decreto nº 1.733 de 3 de março de 2021.

GOIANIA(GO), 23 DE MARÇO DE 2021

ESTA CERTIDÃO É GRATUITA E EMITIDA ELETRONICAMENTE, E DEVERÁ SER VALIDADA PARA CONFIRMAÇÃO DA SUA AUTENTICIDADE, NO ENDEREÇO ELETRÔNICO www.goiania.go.gov.br. QUALQUER RASURA OU EMENDA INVALIDARÁ ESTE DOCUMENTO.

[Voltar](#)[Imprimir](#)

Certificado de Regularidade do FGTS - CRF

Inscrição: 09.454.434/0001-36

Razão Social: MULTI PRIME TRANSPORTES E SERVICOS LTDA

Endereço: AV VILLE 1361 QD23 LT31 / CENTER VILLE / GOIANIA / GO / 74369-023

A Caixa Econômica Federal, no uso da atribuição que lhe confere o Art. 7, da Lei 8.036, de 11 de maio de 1990, certifica que, nesta data, a empresa acima identificada encontra-se em situação regular perante o Fundo de Garantia do Tempo de Serviço - FGTS.

O presente Certificado não servirá de prova contra cobrança de quaisquer débitos referentes a contribuições e/ou encargos devidos, decorrentes das obrigações com o FGTS.

Validade: 18/03/2021 a 16/04/2021

Certificação Número: 2021031803290287716636

Informação obtida em 29/03/2021 08:33:49

A utilização deste Certificado para os fins previstos em Lei esta condicionada a verificação de autenticidade no site da Caixa:
www.caixa.gov.br

PODER JUDICIÁRIO
JUSTIÇA DO TRABALHO**CERTIDÃO NEGATIVA DE DÉBITOS TRABALHISTAS**

Nome: MULTI PRIME TRANSPORTES E SERVICOS LTDA (MATRIZ E FILIAIS)
CNPJ: 09.454.434/0001-36
Certidão nº: 11361659/2021
Expedição: 01/04/2021, às 10:23:09
Validade: 27/09/2021 - 180 (cento e oitenta) dias, contados da data de sua expedição.

Certifica-se que **MULTI PRIME TRANSPORTES E SERVICOS LTDA (MATRIZ E FILIAIS)**, inscrito(a) no CNPJ sob o nº **09.454.434/0001-36**, **NÃO CONSTA** do Banco Nacional de Devedores Trabalhistas.

Certidão emitida com base no art. 642-A da Consolidação das Leis do Trabalho, acrescentado pela Lei nº 12.440, de 7 de julho de 2011, e na Resolução Administrativa nº 1470/2011 do Tribunal Superior do Trabalho, de 24 de agosto de 2011.

Os dados constantes desta Certidão são de responsabilidade dos Tribunais do Trabalho e estão atualizados até 2 (dois) dias anteriores à data da sua expedição.

No caso de pessoa jurídica, a Certidão atesta a empresa em relação a todos os seus estabelecimentos, agências ou filiais.

A aceitação desta certidão condiciona-se à verificação de sua autenticidade no portal do Tribunal Superior do Trabalho na Internet (<http://www.tst.jus.br>).

Certidão emitida gratuitamente.

INFORMAÇÃO IMPORTANTE

Do Banco Nacional de Devedores Trabalhistas constam os dados necessários à identificação das pessoas naturais e jurídicas inadimplentes perante a Justiça do Trabalho quanto às obrigações estabelecidas em sentença condenatória transitada em julgado ou em acordos judiciais trabalhistas, inclusive no concernente aos recolhimentos previdenciários, a honorários, a custas, a emolumentos ou a recolhimentos determinados em lei; ou decorrentes de execução de acordos firmados perante o Ministério Público do Trabalho ou Comissão de Conciliação Prévia.



Sistema Integrado de Informações sobre Operações Interestaduais
com Mercadorias
SINTEGRA / ICMS
Consulta Pública ao Cadastro
ESTADO DE GOIÁS



Nota de esclarecimento ao contribuinte

CADASTRO ATUALIZADO EM :05/04/2021 - 17:16:47

IDENTIFICAÇÃO CONTRIBUINTE

CNPJ: 09.454.434/0001-36 INSCRIÇÃO ESTADUAL - CCE : 10.426.466-7
NOME EMPRESARIAL:
MULTI PRIME TRANSPORTES E SERVIÇOS LTDA
 CONTRIBUINTE?
 SIM
 NOME FANTASIA:
 MULTI PRIME TRANSPORTES

ENDEREÇO ESTABELECIMENTO

LOGRADOURO:
 AVENIDA VILLE
 NÚMERO: 1361 QUADRA: 23 LOTE: 31 COMPLEMENTO:
 BAIRRO:
 RESIDENCIAL CENTER VILLE
 MUNICÍPIO: GOIANIA UF: GO
 CEP:
 74369023

INFORMAÇÕES COMPLEMENTARES

ATIVIDADE ECONÔMICA:

ATIVIDADE PRINCIPAL

4930204 - TRANSPORTE RODOVIÁRIO DE MUDANÇAS

ATIVIDADE SECUNDÁRIA

4930202 - TRANSPORTE RODOVIÁRIO DE CARGA, EXCETO PRODUTOS PERIGOSOS E MUDANÇAS, INTERMUNICIPAL, INTERESTADUAL E INTERNACIONAL

4761003 - COMÉRCIO VAREJISTA DE ARTIGOS DE PAPELARIA

UNIDADE AUXILIAR:

—

CONDIÇÃO DE USO:

—

DATA FINAL DE CONTRATO:

—

REGIME DE APURAÇÃO:

NORMAL

SITUAÇÃO CADASTRAL VIGENTE:

ATIVO - HABILITADO

DATA DESTA SITUAÇÃO CADASTRAL:

14/09/2017

DATA DE CADASTRAMENTO:

14/04/2008

OPERAÇÕES COM NF-E:

HABILITADO

OBSERVAÇÕES

* OS DADOS ACIMA SÃO BASEADOS EM INFORMAÇÕES FORNECIDAS PELO CONTRIBUINTE, ESTANDO SUJEITOS A POSTERIOR CONFIRMAÇÃO PELO FISCO

* O CAMPO DATA DA SITUAÇÃO CADASTRAL, REFERE-SE AO PERÍODO COMPREENDIDO ENTRE A ÚLTIMA ATUALIZAÇÃO CADASTRAL REALIZADA ANTES DE 04/2009 ATÉ A PRESENTE DATA.

DATA DA CONSULTA: 05/04/2021 17:16:47

[Acessar cadastro de outro Estado - Nota de esclarecimento ao contribuinte.](#)



PREFEITURA MUNICIPAL DE GOIÂNIA
SECRETARIA DE FINANÇAS
CADASTRO DE ATIVIDADES ECONÔMICAS



DENOMINAÇÃO - LOCAL DAS ATIVIDADES
INSCRIÇÃO VALIDADE

2485771**30/06/2022****SITUAÇÃO DO CADASTRO****ATIVO****PARALIZAÇÃO****NOME OU RAZÃO SOCIAL**

MULTI PRIME TRANSPORTES E SERVICOS LTDA - ME

ENDEREÇO

AV VILLE NUM 1361 QD 23 LT 31 - RES CENTER VILLE

NOME DE FANTASIA

MULTI PRIME TRANSPORTES

INFORMAÇÕES GERAIS**NATUREZA JURÍDICA**

SOCIEDADE EMP. LIMITADA

ESCRITA CONTÁBIL

NAO

ABERTURA

27/03/2008

ÚLTIMO EVENTO

19/05/2020

NATUREZA

ALTERACAO

ORIGEM

CONTRIBUINTE

TRIBUTOS

ISS/TX/TS

ALVARÁ FUNCIONAMENTO**SUBST. TRIBUTÁRIO**

NÃO

INCENTIVO/REGIME

SIMPLES NACIONAL

ISENTO/IMUNE

NAO

IDENTIFICAÇÃO - PESSOA JURÍDICA**CNPJ**

09.454.434/0001-36

INSCRIÇÃO ESTADUAL

104264667

INSCRIÇÃO COMERCIAL

2011470760

REGISTRO

JUCEG

NUM. SÓCIOS

2

NUM. EMPREGADOS**ATIVIDADES EXECUTADAS****CÓDIGO****DESCRIÇÃO**

476100300 Comercio varejista de artigos de papelaria

493020200 Transporte rodoviario de carga, exceto produtos perigosos e mudancas, intermunicipal, interestadual e internaciona

493020400 Transporte rodoviario de mudancas

521170200 Guarda-moveis

631190000 Tratamento de dados, provedores de servicos de aplicacao e servicos de hospedagem na internet

742000500 Servicos de microfilmagem

771100000 Locacao de automoveis sem condutor

773909900 Aluguel de outras maquinas e equipamentos comerciais e industriais nao especificados anteriormente, sem operador

821130000 Servicos combinados de escritorio e apoio administrativo

910150000 Atividades de bibliotecas e arquivos

620150100 Desenvolvimento de programas de computador sob encomenda

PESSOA FÍSICA RESPONSÁVEL PERANTE A PREFEITURA**NOME**

LEONARDO RODRIGUES CAMPOS ESPINDOLA

CPF

73331031100

ENDEREÇO

R PEDRO VIEIRA DOS SANT NUM S/N QD 22 LT 03 - JD ITAIPU

ASSUMO TOTAL RESPONSABILIDADE PELAS INFORMAÇÕES PRESTADAS**DOCUMENTO EMITIDO VIA**

DATA INCLUSÃO
07/05/2008

ÚLTIMA ALTERAÇÃO
19/05/2020

N. PROCESSO

**INTERNET, CONFORME ATO
NORMATIVO 003/2011 - GAB**

EM 19/05/2020 EFETUOU ALTERACAO

DOCUMENTO NÃO VÁLIDO COMO ALVARÁ



Down

29 de março de 2021

Luís Silva
Escrivão



ESTADO DE GOIÁS
PODER JUDICIÁRIO
COMARCA DE GOIÂNIA



CARTÓRIO DISTRIBUIDOR

O Bel. **LUIS SILVA**, Distribuidor Judicial Cível do Termo e Comarca de Goiânia, Capital do Estado de Goiás, na forma da lei, etc.

CERTIDÃO POSITIVA

CERTIFICA a requerimento verbal da parte interessada que, revendo nesta serventia o seu banco de dados informatizado, os livros, fichas, papéis e demais assentamentos, verificou dos mesmos **CONSTAR, em andamento** CONTRA:

Identificação:

Requerente : **MULTI PRIME TRANSPORTES E SERVICOS LTDA**
Profissão : **PESSOA JURIDICA**
CPF/CGC : **09.454.434/0001-36**
Domicílio : **NESTA CAPITAL**

A(s) seguinte(s) distribuição(ões) e/ou registro(s) de ação(ões), como segue(m) :

001) Protocolo : 5413555-51.2020.8.09
Juízo : GOIÂNIA - 2º JUIZADO ESPECIAL CÍVEL
Natureza : PROCEDIMENTO DO JUIZADO ESPECIAL CÍVEL
Requerente : CRISTIANE FIRVEDA MACÊDO
Adv. Requerente :
Adv. Requerido :
Data Distribuição : 21/08/2020 Valor da Ação : R\$19.028,00

Observação: Esta Certidão contém 2 duas folhas

Fls. 001
Cont. às Fls. 002



Esta Certidão tem valor Transitório - só é válida com o nome COMPLETO do(a) Certificad(a)

O presente documento digital foi conferido com o original e assinado digitalmente por DANILLO PINTO OLIVEIRA DE ALENCAR, em segunda-feira, 5 de abril de 2021 17:34:04 GMT-03:00, CNS: 06.870-0 - 1º OFÍCIO DE REGISTRO CIVIL DAS PESSOAS NATURAIS E TABELIONATO DE NOTAS/PB, nos termos da medida provisória N. 2.200-2 de 24 de agosto de 2001. Sua autenticidade deverá ser confirmada no endereço eletrônico <https://selodigital.tjpb.jus.br> ou consulte o Documento em: <https://azevedobastos.not.br/documento/120380504210186872278>



TJPB

Estado de Goiás
Poder Judiciário
COMARCA DE GOIÂNIA
CARTÓRIO DISTRIBUIDOR CÍVEL
29 de março de 2021
Luis Silva
Escrivão



ESTADO DE GOIÁS
PODER JUDICIÁRIO
COMARCA DE GOIÂNIA



CARTÓRIO DISTRIBUIDOR

O Bel. **LUIS SILVA**, Distribuidor Judicial Cível do Termo e Comarca de Goiânia, Capital do Estado de Goiás, na forma da lei, etc.

.....Continuação da Certidão Positiva de: **MULTI PRIME TRANSPORTES E SERVICOS LTDA**
Certifica mais que em desfavor de **MULTI PRIME TRANSPORTES E SERVICOS LTDA** CPF/CNPJ No.: **09.454.434/0001-36**, verificou **inexistir** quaisquer outras distribuições de ações cíveis em geral, especialmente ações de **Falência e Concordata**, até a presente data.

NADA MAIS. Era tudo o que foi pedido para certificar, do que se reporta e cá fé.

Dada e passada nesta Cidade e Comarca de Goiânia, Capital do Estado de Goiás aos vinte e nove dias do mês de março do ano de dois mil e vinte e um (29/03/2021).

Luis Silva
Cartório Distribuidor Cível
Bel. Luis Silva
Escrivão

Valor da certidão.....: R\$44,00
Valor da Taxa Judiciária.....: R\$15,14
Total.....: R\$ 59,14
Data Recolha.....: 29/03/2021
Taxa Judiciária recolhida através da Guia de número: 206586707

Fls. 002



42000212065967079000

Esta Certidão tem valor Transitório - só é válida com o nome COMPLETO do(a) Certificado(a)

O presente documento digital foi conferido com o original e assinado digitalmente por DANILLO PINTO OLIVEIRA DE ALENCAR, em segunda-feira, 5 de abril de 2021 17:34:04 GMT-03:00, CNS: 06.870-0 - 1º OFÍCIO DE REGISTRO CIVIL DAS PESSOAS NATURAIS E TABELIONATO DE NOTAS/PB, nos termos da medida provisória N. 2.200-2 de 24 de agosto de 2001. Sua autenticidade deverá ser confirmada no endereço eletrônico <https://selodigital.tjpb.jus.br> ou Consulte o Documento em: <https://azevedobastos.not.br/documento/120380504210186872278>

REPÚBLICA FEDERATIVA DO BRASIL
ESTADO DA PARAÍBA
CARTÓRIO AZEVEDO BASTOS
FUNDADO EM 1888

PRIMEIRO REGISTRO CIVIL DE NASCIMENTO E ÓBITOS E PRIVATIVO DE CASAMENTOS, INTERDIÇÕES E TUTELAS DA COMARCA DE JOÃO PESSOA

Av. Epitácio Pessoa, 1145 Bairro dos Estados 58030-00, João Pessoa PB
Tel.: (83) 3244-5404 / Fax: (83) 3244-5484
<http://www.azevedobastos.not.br>
E-mail: cartorio@azevedobastos.not.br



DECLARAÇÃO DE SERVIÇO DE AUTENTICAÇÃO DIGITAL

O Bel. Válber Azevêdo de Miranda Cavalcanti, Oficial do Primeiro Registro Civil de Nascimentos e Óbitos e Privativo de Casamentos, Interdições e Tutelas com atribuição de autenticar e reconhecer firmas da Comarca de João Pessoa Capital do Estado da Paraíba, em virtude de Lei, etc...

DECLARO ainda que, para garantir transparência e segurança jurídica de todos os atos oriundos da atividade Notarial e Registral no Estado da Paraíba, foi instituído pela Lei Nº 10.132, de 06 de novembro de 2013, a aplicação obrigatória de um Selo Digital de Fiscalização Extrajudicial em todos os atos de notas e registro, composto de um código único (por exemplo: Selo Digital: ABC12345-X1X2) e dessa forma, cada autenticação processada pela nossa Serventia pode ser verificada e confirmada tantas vezes quanto for necessário através do site do Tribunal de Justiça do Estado da Paraíba, endereço <https://corregedoria.tjpb.jus.br/selo-digital/>.

A autenticação digital do documento faz prova de que, na data e hora em que ela foi realizada, a empresa MULTI PRIME TRANSPORTES E SERVIÇOS LTDA tinha posse de um documento com as mesmas características que foram reproduzidas na cópia autenticada, sendo da empresa MULTI PRIME TRANSPORTES E SERVIÇOS LTDA a responsabilidade, única e exclusiva, pela idoneidade do documento apresentado a este Cartório.

Nesse sentido, declaro que a MULTI PRIME TRANSPORTES E SERVIÇOS LTDA assumiu, nos termos do artigo 8º, §1º, do Decreto nº 10.278/2020, que regulamentou o artigo 3º, inciso X, da Lei Federal nº 13.874/2019 e o artigo 2º-A da Lei Federal 12.682/2012, a responsabilidade pelo processo de digitalização dos documentos físicos, garantindo perante este Cartório e terceiros, a sua autoria e integridade.

De acordo com o disposto no artigo 2º-A, §7º, da Lei Federal nº 12.682/2012, o documento em anexo, identificado individualmente em cada Código de Autenticação Digital' ou na referida sequência, poderá ser reproduzido em papel ou em qualquer outro meio físico.

Esta DECLARAÇÃO foi emitida em **05/04/2021 17:44:17 (hora local)** através do sistema de autenticação digital do Cartório Azevedo Bastos, de acordo com o Art. 1º, 10º e seus §§ 1º e 2º da MP 2200/2001, como também, o documento eletrônico autenticado contendo o Certificado Digital do titular do Cartório Azevedo Bastos, poderá ser solicitado diretamente a empresa MULTI PRIME TRANSPORTES E SERVIÇOS LTDA ou ao Cartório pelo endereço de e-mail autentica@azevedobastos.not.br Para informações mais detalhadas deste ato, acesse o site <https://autdigital.azevedobastos.not.br> e informe o Código de Autenticação Digital

Esta Declaração é válida por **tempo indeterminado** e está disponível para consulta em nosso site.

1Código de Autenticação Digital: 120380504210186872278-1 a 120380504210186872278-2

2Legislações Vigentes: Lei Federal nº 8.935/94, Lei Federal nº 10.406/2002, Medida Provisória nº 2200/2001, Lei Federal nº 13.105/2015, Lei Estadual nº 8.721/2008, Lei Estadual nº 10.132/2013, Provimento CGJ N° 003/2014 e Provimento CNJ N° 100/2020.

O referido é verdade, dou fé.

CHAVE DIGITAL

00005b1d734fd94f057f2d69fe6bc05b7749cc8ff66814aeb1c891caf56dc50f16f3e2656c4160e7f3ab8baab2f3b5011760574318c9902bae87d6a955b659db22d0c530efd7037118d2011a68444823



Presidência da República
Casa Civil
Medida Provisória Nº 2.200-2,
de 24 de agosto de 2001.



Solene



PODER JUDICIÁRIO

Corregedoria-Geral da Justiça do Estado de Goiás

Diretoria de Tecnologia da Informação – Divisão de Gerenciamento de Estatística

Página 1 de 21

Hash validador:

48b21f76f967de20bb9358aae447e0612415eab8

Data de Emissão: 05 de Abril de 2021

Validade: 30 dias

Validar em: http://corregedoria.tjgo.jus.br/declaracao_cgj

DECLARAÇÃO

A Divisão de Gerenciamento de Estatística da Corregedoria-Geral da Justiça do Estado de Goiás, na forma da Lei...

DECLARA, para os devidos fins, a relação de unidades judiciárias existentes nas Comarcas abaixo especificadas:

Comarca	Unidade Judiciária
ABADIANIA	Contador, Distribuidor e Partidor Cível e Criminal
ABADIANIA	Vara Judicial
ACREUNA	1ª Vara (Família e Sucessões, Infância e Juventude, Cível e Juizado Especial Cível)
ACREUNA	2ª Vara (Fazendas Públicas, Criminal, Execuções Penais e Juizado Especial Criminal)
ACREUNA	Contador, Distribuidor e Partidor Cível e Criminal
AGUAS LINDAS DE GOIAS	1ª Vara (Cível, de Família, Sucessões e da Infância e da Juventude)
AGUAS LINDAS DE GOIAS	1ª Vara Criminal (crimes dolosos contra a vida, Presidência do Tribunal do Júri e execuções penais)
AGUAS LINDAS DE GOIAS	2ª Vara (Cível, das Fazendas Públicas, de Registros Públicos e Ambiental)
AGUAS LINDAS DE GOIAS	2ª Vara Criminal (crimes em geral e precatórias criminais)
AGUAS LINDAS DE GOIAS	3ª Vara (Cível, Família e Sucessões)
AGUAS LINDAS DE GOIAS	3ª Vara Criminal (crimes em geral e precatórias criminais)
AGUAS LINDAS DE GOIAS	Contador, Distribuidor e Partidor Cível e Criminal
AGUAS LINDAS DE GOIAS	Juizado Especial Cível e Criminal
ALEXANIA	Contador, Distribuidor e Partidor Cível e Criminal
ALEXANIA	Vara Judicial
ALTO PARAISO DE GOIAS	Contador, Distribuidor e Partidor Cível e Criminal
ALTO PARAISO DE GOIAS	Vara Judicial
ALVORADA DO NORTE	Contador, Distribuidor e Partidor Cível e Criminal
ALVORADA DO NORTE	Vara Judicial
ANAPOLIS	1ª Vara Cível





PODER JUDICIÁRIO

Corregedoria-Geral da Justiça do Estado de Goiás

Diretoria de Tecnologia da Informação – Divisão de Gerenciamento de Estatística

Página 2 de 21

Hash validador:

48b21f76f967de20bb9358aae447e0612415eab8

Data de Emissão: 05 de Abril de 2021

Validade: 30 dias

Validar em: http://corregedoria.tjgo.jus.br/declaracao_cgj

Comarca	Unidade Judiciária
ANAPOLIS	1ª Vara Criminal
ANAPOLIS	1ª Vara de Família e Sucessões
ANAPOLIS	1º Juizado Especial Cível
ANAPOLIS	1º Juizado Especial Criminal
ANAPOLIS	2ª Vara Cível
ANAPOLIS	2ª Vara Criminal
ANAPOLIS	2ª Vara de Família e Sucessões
ANAPOLIS	2º Juizado Especial Cível
ANAPOLIS	3ª Vara Cível
ANAPOLIS	3ª Vara Criminal
ANAPOLIS	3ª Vara de Família e Sucessões
ANAPOLIS	3º Juizado Especial Cível
ANAPOLIS	4ª Vara Cível
ANAPOLIS	4ª Vara Criminal (Presidência do Tribunal do Juri e execuções penais)
ANAPOLIS	4º Juizado Especial Cível
ANAPOLIS	5ª Vara Cível
ANAPOLIS	5ª Vara Criminal
ANAPOLIS	6ª Vara Cível
ANAPOLIS	Distribuidor Cível e Criminal
ANAPOLIS	Juizado da Infância e da Juventude
ANAPOLIS	Juizado de Violência Doméstica e Familiar contra a Mulher
ANAPOLIS	Vara da Fazenda Pública Estadual
ANAPOLIS	Vara da Fazenda Pública Municipal de Registros Públicos e Ambiental
ANAPOLIS	Vara Regional de Execução Penal
ANICUNS	1ª Vara (Família e Sucessões, Infância e Juventude, Cível e Juizado Especial Cível)
ANICUNS	2ª Vara (Fazendas Públicas, Criminal, Execuções Penais e Juizado Especial Criminal)
ANICUNS	Contador, Distribuidor e Partidor Cível e Criminal
APARECIDA DE GOIANIA	1ª Vara Cível
APARECIDA DE GOIANIA	1ª Vara Criminal





PODER JUDICIÁRIO

Corregedoria-Geral da Justiça do Estado de Goiás

Diretoria de Tecnologia da Informação – Divisão de Gerenciamento de Estatística

Página 3 de 21

Hash validador:

48b21f76f967de20bb9358aae447e0612415eab8

Data de Emissão: **05 de Abril de 2021**

Validade: **30 dias**

Validar em: http://corregedoria.tjgo.jus.br/declaracao_cgj



Comarca	Unidade Judiciária
APARECIDA DE GOIANIA	1ª Vara de Família e Sucessões
APARECIDA DE GOIANIA	1º Juizado Especial Cível
APARECIDA DE GOIANIA	1º Juizado Especial Criminal
APARECIDA DE GOIANIA	2ª Vara Cível
APARECIDA DE GOIANIA	2ª Vara Criminal
APARECIDA DE GOIANIA	2ª Vara de Família e Sucessões
APARECIDA DE GOIANIA	2º Juizado Especial Cível
APARECIDA DE GOIANIA	3ª Vara Cível
APARECIDA DE GOIANIA	3ª Vara Criminal
APARECIDA DE GOIANIA	3º Juizado Especial Cível
APARECIDA DE GOIANIA	4ª Vara Cível
APARECIDA DE GOIANIA	4ª Vara Criminal (crimes dolosos contra a vida, e Execução Penal - privativas de liberdade em regime aberto, restritivas de direito e alternativas)
APARECIDA DE GOIANIA	4º Juizado Especial Cível
APARECIDA DE GOIANIA	5ª Vara Cível
APARECIDA DE GOIANIA	Contador, Distribuidor e Partidor Cível e Criminal
APARECIDA DE GOIANIA	Juizado da Infância e da Juventude
APARECIDA DE GOIANIA	Juizado de Violência Doméstica e Familiar contra a Mulher
APARECIDA DE GOIANIA	Vara da Fazenda Pública Estadual
APARECIDA DE GOIANIA	Vara da Fazenda Pública Municipal, de Registros Públicos e Ambiental

**PODER JUDICIÁRIO**

Corregedoria-Geral da Justiça do Estado de Goiás

Diretoria de Tecnologia da Informação – Divisão de Gerenciamento de Estatística

Página 4 de 21

Hash validador:

48b21f76f967de20bb9358aae447e0612415eab8

Data de Emissão: 05 de Abril de 2021

Validade: 30 dias

Validar em: http://corregedoria.tjgo.jus.br/declaracao_cgj

Comarca	Unidade Judiciária
ARACU	Contador, Distribuidor e Partidor Cível e Criminal
ARACU	Vara Judicial
ARAGARCAS	1ª Vara (Família e Sucessões, Infância e Juventude, Cível e Juizado Especial Cível)
ARAGARCAS	2ª Vara (Fazendas Públicas, Criminal, Execuções Penais e Juizado Especial Criminal)
ARAGARCAS	Contador, Distribuidor e Partidor Cível e Criminal
ARUANA	Contador, Distribuidor e Partidor Cível e Criminal
ARUANA	Vara Judicial
AURILANDIA	Contador, Distribuidor e Partidor Cível e Criminal
AURILANDIA	Vara Judicial
BARRO ALTO	Contador, Distribuidor e Partidor Cível e Criminal
BARRO ALTO	Vara Judicial
BELA VISTA DE GOIAS	Contador, Distribuidor e Partidor Cível e Criminal
BELA VISTA DE GOIAS	Vara Judicial
BOM JESUS DE GOIAS	1ª Vara (Família e Sucessões, Infância e Juventude, Cível e Juizado Especial Cível)
BOM JESUS DE GOIAS	2ª Vara (Fazendas Públicas, Criminal, Execuções Penais e Juizado Especial Criminal)
BOM JESUS DE GOIAS	Contador, Distribuidor e Partidor Cível e Criminal
BURITI ALEGRE	Contador, Distribuidor e Partidor Cível e Criminal
BURITI ALEGRE	Vara Judicial
CACHOEIRA ALTA	Contador, Distribuidor e Partidor Cível e Criminal
CACHOEIRA ALTA	Vara Judicial
CACHOEIRA DOURADA	Contador, Distribuidor e Partidor Cível e Criminal
CACHOEIRA DOURADA	Vara Judicial
CACU	Contador, Distribuidor e Partidor Cível e Criminal
CACU	Vara Judicial
CAIAPONIA	1ª Vara (Família e Sucessões, Infância e Juventude, Cível e Juizado Especial Cível)
CAIAPONIA	2ª Vara (Fazendas Públicas, Criminal, Execuções Penais e Juizado Especial Criminal)
CAIAPONIA	Contador, Distribuidor e Partidor Cível e Criminal



PODER JUDICIÁRIO

Corregedoria-Geral da Justiça do Estado de Goiás

Diretoria de Tecnologia da Informação – Divisão de Gerenciamento de Estatística

Página 5 de 21

Hash validador:

48b21f76f967de20bb9358aae447e0612415eab8

Data de Emissão: **05 de Abril de 2021**

Validade: **30 dias**

Validar em: http://corregedoria.tjgo.jus.br/declaracao_cgj



Comarca	Unidade Judiciária
CALDAS NOVAS	1ª Vara (Cível e da Infância e da Juventude)
CALDAS NOVAS	1ª Vara Criminal (Crimes dolosos contra a vida, Presidência do Tribunal do Júri e Execução Penal)
CALDAS NOVAS	2ª Vara (Cível, das Fazendas Públicas Estadual e Residual e de Registros Públicos)
CALDAS NOVAS	2ª Vara Criminal (Crimes em geral e precatórias criminais)
CALDAS NOVAS	3ª Vara (Cível, Fazenda Pública Municipal e Ambiental)
CALDAS NOVAS	3ª Vara Criminal (Crimes em geral e precatórias criminais)
CALDAS NOVAS	Contador, Distribuidor e Partidor Cível e Criminal
CALDAS NOVAS	Juizado Especial Cível e Criminal
CALDAS NOVAS	Vara de Família e Sucessões
CAMPINORTE	Contador, Distribuidor e Partidor Cível e Criminal
CAMPINORTE	Vara Judicial
CAMPOS BELOS	1ª Vara (Família e Sucessões, Infância e Juventude, Cível e Juizado Especial Cível)
CAMPOS BELOS	2ª Vara (Fazendas Públicas, Criminal, Execuções Penais e Juizado Especial Criminal)
CAMPOS BELOS	Contador, Distribuidor e Partidor Cível e Criminal
CARMO DO RIO VERDE	Contador, Distribuidor e Partidor Cível e Criminal
CARMO DO RIO VERDE	Vara Judicial
CATALAO	1ª Vara Cível e das Fazendas Públicas Estadual
CATALAO	1º Juizado Especial Cível e Criminal e Cartas Precatórias Criminais
CATALAO	2ª Vara Cível, das Fazendas Públicas Municipal, de Registros Públicos e Ambiental
CATALAO	2º Juizado Especial Cível e Criminal e Cartas Precatórias Criminais
CATALAO	Contador, Distribuidor e Partidor Cível e Criminal
CATALAO	Vara Criminal
CATALAO	Vara de Família, Sucessões e da Infância e da Juventude
CAVALCANTE	Contador, Distribuidor e Partidor Cível e Criminal
CAVALCANTE	Vara Judicial
CERES	1ª Vara (Cível, Criminal - crime em geral e exec penais - e da Inf e da Juv)
CERES	2ª Vara (Cível, Criminal - crime em geral, crimes dolosos contra a vida e Pres do Trib do Juri, das Faz Púb, de Reg Púb)
CERES	Contador, Distribuidor e Partidor Cível e Criminal
CERES	Juizado Especial Cível e Criminal



PODER JUDICIÁRIO

Corregedoria-Geral da Justiça do Estado de Goiás

Diretoria de Tecnologia da Informação – Divisão de Gerenciamento de Estatística

Página 6 de 21

Hash validador:

48b21f76f967de20bb9358aae447e0612415eab8

Data de Emissão: 05 de Abril de 2021

Validade: 30 dias

Validar em: http://corregedoria.tjgo.jus.br/declaracao_cgj



Comarca	Unidade Judiciária
CIDADE OCIDENTAL	1ª Vara (Cível, de Família, Sucessões e da Infância e da Juventude)
CIDADE OCIDENTAL	2ª Vara (Cível, da Faz Púb Mun, de Reg Púb e Amb)
CIDADE OCIDENTAL	Contador, Distribuidor e Partidor Cível e Criminal
CIDADE OCIDENTAL	Juizado Especial Cível e Criminal
CIDADE OCIDENTAL	Vara Criminal
COCALZINHO DE GOIAS	Contador, Distribuidor e Partidor Cível e Criminal
COCALZINHO DE GOIAS	Vara Judicial
CORUMBA DE GOIAS	Contador, Distribuidor e Partidor Cível e Criminal
CORUMBA DE GOIAS	Vara Judicial
CORUMBAIBA	Contador, Distribuidor e Partidor Cível e Criminal
CORUMBAIBA	Vara Judicial
CRISTALINA	1ª Vara (Cível, de Família, Sucessões e da Infância e da Juventude)
CRISTALINA	2ª Vara (Cível, da Faz Púb Mun, de Reg Púb e Amb)
CRISTALINA	Contador, Distribuidor e Partidor Cível e Criminal
CRISTALINA	Vara Criminal
CRIXAS	Contador, Distribuidor e Partidor Cível e Criminal
CRIXAS	Vara Judicial
CROMINIA	Contador, Distribuidor e Partidor Cível e Criminal
CROMINIA	Vara Judicial
CUMARI	Contador, Distribuidor e Partidor Cível e Criminal
CUMARI	Vara Judicial
EDEIA	Contador, Distribuidor e Partidor Cível e Criminal
EDEIA	Vara Judicial
ESTRELA DO NORTE	Contador, Distribuidor e Partidor Cível e Criminal
ESTRELA DO NORTE	Vara Judicial
FAZENDA NOVA	Contador, Distribuidor e Partidor Cível e Criminal
FAZENDA NOVA	Vara Judicial
FIRMINOPOLIS	Contador, Distribuidor e Partidor Cível e Criminal
FIRMINOPOLIS	Vara Judicial



PODER JUDICIÁRIO

Corregedoria-Geral da Justiça do Estado de Goiás

Diretoria de Tecnologia da Informação – Divisão de Gerenciamento de Estatística

Página 7 de 21

Hash validador:

48b21f76f967de20bb9358aae447e0612415eab8

Data de Emissão: 05 de Abril de 2021

Validade: 30 dias

Validar em: http://corregedoria.tjgo.jus.br/declaracao_cgj



Comarca	Unidade Judiciária
FLORES DE GOIAS	Contador, Distribuidor e Partidor Cível e Criminal
FLORES DE GOIAS	Vara Judicial
FORMOSA	1ª Vara (Cível e da Infância e da Juventude)
FORMOSA	1ª Vara Criminal (crimes dolosos contra a vida, Presidência do Tribunal do Júri, execuções penais e violência doméstica e familiar contra a mulher)
FORMOSA	2ª Vara (Cível, das Fazendas Públicas e de Registros Públicos)
FORMOSA	2ª Vara Criminal (crimes em geral e precatórias criminais)
FORMOSA	3ª Vara (Cível, Família e Sucessões)
FORMOSA	3ª Vara Criminal (crimes em geral e precatórias criminais)
FORMOSA	4ª Vara (Cível, Família e Sucessões)
FORMOSA	Contador, Distribuidor e Partidor Cível e Criminal
FORMOSA	Juizado Especial Cível e Criminal
FORMOSA	Vara Regional de Execução Penal
FORMOSO	Contador, Distribuidor e Partidor Cível e Criminal
FORMOSO	Vara Judicial
GOIANAPOLIS	Contador, Distribuidor e Partidor Cível e Criminal
GOIANAPOLIS	Vara Judicial
GOIANDIRA	Contador, Distribuidor e Partidor Cível e Criminal
GOIANDIRA	Vara Judicial
GOIANESIA	1ª Vara (Cível, Família e Sucessões, da Infância e da Juventude)
GOIANESIA	2ª Vara (Cível e Ambiental)
GOIANESIA	Contador, Distribuidor e Partidor Cível e Criminal
GOIANESIA	Juizado Especial Cível e Criminal
GOIANESIA	Vara Criminal
GOIANESIA	Vara das Fazendas Públicas e de Registros Públicos
GOIANIA	10ª Vara Cível
GOIANIA	10ª Vara Criminal dos crimes punidos com reclusão
GOIANIA	10º Juizado Especial Cível
GOIANIA	11ª Vara Cível
GOIANIA	11ª Vara Criminal dos crimes punidos com reclusão
GOIANIA	11º Juizado Especial Cível
GOIANIA	12ª Vara Cível



PODER JUDICIÁRIO

Corregedoria-Geral da Justiça do Estado de Goiás

Diretoria de Tecnologia da Informação – Divisão de Gerenciamento de Estatística

Página 8 de 21

Hash validador:

48b21f76f967de20bb9358aae447e0612415eab8

Data de Emissão: **05 de Abril de 2021**

Validade: **30 dias**

Validar em: http://corregedoria.tjgo.jus.br/declaracao_cgj



Comarca	Unidade Judiciária
GOIANIA	12ª Vara Criminal dos crimes punidos com reclusão
GOIANIA	13ª Vara Cível e Ambiental
GOIANIA	14ª Vara Cível e Ambiental
GOIANIA	15ª Vara Cível e Ambiental
GOIANIA	16ª Vara Cível e Ambiental
GOIANIA	17ª Vara Cível e Ambiental
GOIANIA	18ª Vara Cível e Ambiental
GOIANIA	19ª Vara Cível e Ambiental
GOIANIA	1ª Turma Recursal dos Juizados Especiais
GOIANIA	1ª Vara Cível
GOIANIA	1ª Vara Criminal dos crimes apenados com detenção e crimes de trânsito
GOIANIA	1ª Vara Criminal dos Crimes Dolosos contra a Vida e Tribunal do Juri
GOIANIA	1ª Vara Criminal dos crimes punidos com reclusão
GOIANIA	1ª Vara da Fazenda Pública Estadual
GOIANIA	1ª Vara da Fazenda Pública Municipal e de Registros Públicos - Execução Fiscal
GOIANIA	1ª Vara de Execução Penal
GOIANIA	1ª Vara de Sucessões
GOIANIA	1ª Vara dos Feitos Relativos a Delitos Praticados por Organização Criminosa e de Lavagem ou Ocultação de Bens, Direitos e Valores
GOIANIA	1ª Vara Regional de Combate ao Crime Organizado
GOIANIA	1º Juizado da Infância e da Juventude das causas cíveis e questões administrativas afins
GOIANIA	1º Juizado de Violência Doméstica e Familiar contra a Mulher
GOIANIA	1º Juizado Especial Cível
GOIANIA	1º Juizado Especial Criminal
GOIANIA	1º Juizado Especial da Fazenda Pública
GOIANIA	20ª Vara Cível
GOIANIA	21ª Vara Cível
GOIANIA	22ª Vara Cível
GOIANIA	23ª Vara Cível
GOIANIA	24ª Vara Cível e de Arbitragem
GOIANIA	25ª Vara Cível
GOIANIA	26ª Vara Cível



PODER JUDICIÁRIO

Corregedoria-Geral da Justiça do Estado de Goiás

Diretoria de Tecnologia da Informação – Divisão de Gerenciamento de Estatística

Página 9 de 21

Hash validador:

48b21f76f967de20bb9358aae447e0612415eab8

Data de Emissão: 05 de Abril de 2021

Validade: 30 dias

Validar em: http://corregedoria.tjgo.jus.br/declaracao_cgj



Comarca	Unidade Judiciária
GOIANIA	27ª Vara Cível
GOIANIA	28ª Vara Cível
GOIANIA	29ª Vara Cível
GOIANIA	2ª Turma Recursal dos Juizados Especiais
GOIANIA	2ª Vara Cível
GOIANIA	2ª Vara Criminal dos crimes apenados com detenção e crimes de trânsito
GOIANIA	2ª Vara Criminal dos Crimes Dolosos contra a Vida e Tribunal do Juri
GOIANIA	2ª Vara Criminal dos crimes punidos com reclusão
GOIANIA	2ª Vara da Fazenda Pública Estadual
GOIANIA	2ª Vara da Fazenda Pública Municipal e de Registros Públicos
GOIANIA	2ª Vara de Sucessões
GOIANIA	2ª Vara dos Feitos Relativos a Delitos Praticados por Organização Criminosa e de Lavagem ou Ocultação de Bens, Direitos e Valores
GOIANIA	2º Juizado da Infância e da Juventude das causas infracionais e questões administrativas afins
GOIANIA	2º Juizado de Violência Doméstica e Familiar contra a Mulher
GOIANIA	2º Juizado Especial Cível
GOIANIA	2º Juizado Especial Criminal
GOIANIA	2º Juizado Especial da Fazenda Pública
GOIANIA	2º Vara de Execução Penal
GOIANIA	30ª Vara Cível
GOIANIA	31ª Vara Cível
GOIANIA	3ª Turma Recursal dos Juizados Especiais
GOIANIA	3ª Vara Cível
GOIANIA	3ª Vara Criminal dos Crimes Dolosos contra a Vida e Tribunal do Juri
GOIANIA	3ª Vara Criminal dos crimes punidos com reclusão
GOIANIA	3ª Vara da Fazenda Pública Estadual
GOIANIA	3ª Vara da Fazenda Pública Municipal e de Registros Públicos
GOIANIA	3ª Vara de Execução Penal
GOIANIA	3º Juizado de Violência Doméstica e Familiar contra a Mulher
GOIANIA	3º Juizado Especial Cível
GOIANIA	3º Juizado Especial da Fazenda Pública
GOIANIA	4ª Turma Recursal dos Juizados Especiais



PODER JUDICIÁRIO

Corregedoria-Geral da Justiça do Estado de Goiás

Diretoria de Tecnologia da Informação – Divisão de Gerenciamento de Estatística

Página 10 de 21

Hash validador:

48b21f76f967de20bb9358aae447e0612415eab8

Data de Emissão: **05 de Abril de 2021**

Validade: **30 dias**

Validar em: http://corregedoria.tjgo.jus.br/declaracao_cgj



Comarca	Unidade Judiciária
GOIANIA	4ª Vara Cível
GOIANIA	4ª Vara Criminal dos Crimes Dolosos contra a Vida e Tribunal do Juri
GOIANIA	4ª Vara Criminal dos crimes punidos com reclusão
GOIANIA	4ª Vara da Fazenda Pública Estadual
GOIANIA	4ª Vara da Fazenda Pública Municipal e de Registros Públicos
GOIANIA	4º Juizado de Violência Doméstica e Familiar contra a Mulher
GOIANIA	4º Juizado Especial Cível
GOIANIA	5ª Vara Cível e de Arbitragem
GOIANIA	5ª Vara Criminal dos crimes punidos com reclusão
GOIANIA	5ª Vara da Fazenda Pública Estadual
GOIANIA	5º Juizado Especial Cível
GOIANIA	6ª Vara Cível
GOIANIA	6ª Vara da Fazenda Pública Estadual
GOIANIA	6º Juizado Especial Cível
GOIANIA	7ª Vara Cível
GOIANIA	7ª Vara Criminal dos crimes punidos com reclusão
GOIANIA	7º Juizado Especial Cível
GOIANIA	8ª Vara Cível
GOIANIA	8ª Vara Criminal dos crimes punidos com reclusão
GOIANIA	8º Juizado Especial Cível
GOIANIA	9ª Vara Cível
GOIANIA	9ª Vara Criminal dos crimes punidos com reclusão
GOIANIA	9º Juizado Especial Cível
GOIANIA	Auditoria Militar
GOIANIA	Distribuidor Cível
GOIANIA	Distribuidor Criminal
GOIANIA	Gabinete da 1ª Vara de Família
GOIANIA	Gabinete da 2ª Vara de Família
GOIANIA	Gabinete da 3ª Vara de Família
GOIANIA	Gabinete da 4ª Vara de Família
GOIANIA	Gabinete da 5ª Vara de Família



PODER JUDICIÁRIO

Corregedoria-Geral da Justiça do Estado de Goiás

Diretoria de Tecnologia da Informação – Divisão de Gerenciamento de Estatística

Página 11 de 21

Hash validador:

48b21f76f967de20bb9358aae447e0612415eab8

Data de Emissão: 05 de Abril de 2021

Validade: 30 dias

Validar em: http://corregedoria.tjgo.jus.br/declaracao_cgj



Comarca	Unidade Judiciária
GOIANIA	Gabinete da 6ª Vara de Família
GOIANIA	Turma de Uniformização
GOIANIA	Vara de Custódia
GOIANIA	Vara de Execução de Penas e Medidas Alternativas
GOIANIA	Vara de Precatórias
GOIANIA	Vara Especializada em Crimes contra Criança e Adolescente, Pessoas com Deficiência e Idosos
GOIANIRA	1ª Vara (Cível, Criminal - crime em geral e exec penais - e da Inf e da Juv)
GOIANIRA	2ª Vara (Cível, Criminal - crime em geral, crimes dolosos contra a vida e Pres do Trib do Juri, das Faz Púb, de Reg Púb e Ambiental)
GOIANIRA	Contador, Distribuidor e Partidor Cível e Criminal
GOIANIRA	Juizado Especial Cível e Criminal
GOIAS	1ª Vara (Cível, Criminal - crime em geral e exec penais - e da Inf e da Juv)
GOIAS	2ª Vara (Cível, Criminal - crime em geral, crimes dolosos contra a vida e Pres do Trib do Juri, das Faz Púb, de Reg Púb)
GOIAS	Contador, Distribuidor e Partidor Cível e Criminal
GOIAS	Juizado Especial Cível e Criminal
GOIATUBA	1ª Vara (Cível, Criminal - crime em geral e exec penais - e da Inf e da Juv)
GOIATUBA	2ª Vara (Cível, Criminal - crime em geral, crimes dolosos contra a vida e Pres do Trib do Juri, das Faz Púb, de Reg Púb)
GOIATUBA	Contador, Distribuidor e Partidor Cível e Criminal
GOIATUBA	Juizado Especial Cível e Criminal
GUAPO	1ª Vara (Família e Sucessões, Infância e Juventude, Cível e Juizado Especial Cível)
GUAPO	2ª Vara (Fazendas Públicas, Criminal, Execuções Penais e Juizado Especial Criminal)
GUAPO	Contador, Distribuidor e Partidor Cível e Criminal
HIDROLANDIA	Contador, Distribuidor e Partidor Cível e Criminal
HIDROLANDIA	Vara Judicial
IACIARA	Contador, Distribuidor e Partidor Cível e Criminal
IACIARA	Vara Judicial
INHUMAS	1ª Vara (Cível, Criminal - crime em geral e exec penais - e da Inf e da Juv)
INHUMAS	2ª Vara (Cível, Criminal - crime em geral, crimes dolosos contra a vida e Pres do Trib do Juri, das Faz Púb, de Reg Púb)
INHUMAS	Contador, Distribuidor e Partidor Cível e Criminal
INHUMAS	Juizado Especial Cível e Criminal



PODER JUDICIÁRIO

Corregedoria-Geral da Justiça do Estado de Goiás

Diretoria de Tecnologia da Informação – Divisão de Gerenciamento de Estatística

Página 12 de 21

Hash validador:

48b21f76f967de20bb9358aae447e0612415eab8

Data de Emissão: 05 de Abril de 2021

Validade: 30 dias

Validar em: http://corregedoria.tjgo.jus.br/declaracao_cgj

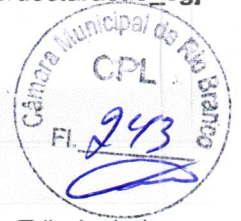

Comarca	Unidade Judiciária
IPAMERI	1ª Vara (Cível, Criminal - crime em geral e exec penais - e da Inf e da Juv)
IPAMERI	2ª Vara (Cível, Criminal - crime em geral, crimes dolosos contra a vida e Pres do Trib do Juri, das Faz Púb, de Reg Púb e Ambiental)
IPAMERI	Contador, Distribuidor e Partidor Cível e Criminal
IPAMERI	Juizado Especial Cível e Criminal
IPORA	1ª Vara (Cível, Criminal - crime em geral e exec penais - e da Inf e da Juv)
IPORA	2ª Vara (Cível, Criminal - crime em geral, crimes dolosos contra a vida e Pres do Trib do Juri, das Faz Púb, de Reg Púb e Ambiental)
IPORA	Contador, Distribuidor e Partidor Cível e Criminal
IPORA	Juizado Especial Cível e Criminal
ISRAELANDIA	Contador, Distribuidor e Partidor Cível e Criminal
ISRAELANDIA	Vara Judicial
ITABERAI	1ª Vara (Cível, Criminal - crimes em geral e Execução Penal e da Infância e da Juventude)
ITABERAI	2ª Vara (Cível, Criminal - crimes em geral, crimes dolosos contra a vida e Presidência do Tribunal do Júri, das Fazendas Públicas, Registros Públicos e Ambiental)
ITABERAI	Contador, Distribuidor e Partidor Cível e Criminal
ITABERAI	Juizado Especial Cível e Criminal
ITAGUARU	Contador, Distribuidor e Partidor Cível e Criminal
ITAGUARU	Vara Judicial
ITAJA	Contador, Distribuidor e Partidor Cível e Criminal
ITAJA	Vara Judicial
ITAPACI	Contador, Distribuidor e Partidor Cível e Criminal
ITAPACI	Vara Judicial
ITAPIRAPUA	Contador, Distribuidor e Partidor Cível e Criminal
ITAPIRAPUA	Vara Judicial
ITAPURANGA	1ª Vara (Família e Sucessões, Infância e Juventude, Cível e Juizado Especial Cível)
ITAPURANGA	2ª Vara (Fazendas Públicas, Criminal, Execuções Penais e Juizado Especial Criminal)
ITAPURANGA	Contador, Distribuidor e Partidor Cível e Criminal
ITAUCU	Contador, Distribuidor e Partidor Cível e Criminal
ITAUCU	Vara Judicial
ITUMBIARA	1ª Vara (Cível e da Inf e da Juv)



PODER JUDICIÁRIO

Corregedoria-Geral da Justiça do Estado de Goiás

Diretoria de Tecnologia da Informação – Divisão de Gerenciamento de Estatística

Página 13 de 21

Hash validador:

48b21f76f967de20bb9358aae447e0612415eab8

Data de Emissão: **05 de Abril de 2021**

Validade: **30 dias**

Validar em: http://corregedoria.tjgo.jus.br/declaracao_cgj



Comarca	Unidade Judiciária
ITUMBIARA	1ª Vara Criminal (crimes em geral e execuções penais)
ITUMBIARA	1º Juizado Especial Cível e Criminal
ITUMBIARA	2ª Vara (Cível e da Faz Púb Estadual)
ITUMBIARA	2ª Vara Criminal (crimes dolosos contra a vida, Pres Trib Juri e crimes em geral)
ITUMBIARA	2º Juizado Especial Cível e Criminal
ITUMBIARA	3ª Vara (Cível, da Faz Púb Municipal, de Reg Púb e Ambiental)
ITUMBIARA	Contador, Distribuidor e Partidor Cível e Criminal
ITUMBIARA	Vara de Família e Sucessões
IVOLANDIA	Contador, Distribuidor e Partidor Cível e Criminal
IVOLANDIA	Vara Judicial
JANDAIA	Contador, Distribuidor e Partidor Cível e Criminal
JANDAIA	Vara Judicial
JARAGUA	1ª Vara (Cível, Criminal - crime em geral e exec penais - e da Inf e da Juv)
JARAGUA	2ª Vara (Cível, Criminal - crime em geral, crimes dolosos contra a vida e Pres do Trib do Juri, das Faz Púb, de Reg Púb e Ambiental)
JARAGUA	Contador, Distribuidor e Partidor Cível e Criminal
JARAGUA	Juizado Especial Cível e Criminal
JATAI	1ª Vara (Cível e da Infância e da Juventude)
JATAI	1ª Vara Criminal (crimes em geral e execuções penais)
JATAI	1º Juizado Especial Cível e Criminal
JATAI	2ª Vara (Cível, das Fazendas Públicas, de Registros Públicos e Ambiental)
JATAI	2ª Vara Criminal (crimes dolosos contra a vida, Presidente do Tribunal do Júri e crimes em geral)
JATAI	3ª Vara (Cível, Família e Sucessões)
JATAI	4ª Vara (Cível, Família e Sucessões)
JATAI	Contador, Distribuidor e Partidor Cível e Criminal
JATAI	Juizado de Violência Doméstica e Familiar contra a Mulher
JOVIANIA	Contador, Distribuidor e Partidor Cível e Criminal
JOVIANIA	Vara Judicial
JUSSARA	1ª Vara (Família e Sucessões, Infância e Juventude, Cível e Juizado Especial Cível)
JUSSARA	2ª Vara (Fazendas Públicas, Criminal, Execuções Penais e Juizado Especial Criminal)
JUSSARA	Contador, Distribuidor e Partidor Cível e Criminal



PODER JUDICIÁRIO

Corregedoria-Geral da Justiça do Estado de Goiás

Diretoria de Tecnologia da Informação – Divisão de Gerenciamento de Estatística

Página 14 de 21

Hash validador:

48b21f76f967de20bb9358aae447e0612415eab8

Data de Emissão: **05 de Abril de 2021**

Validade: **30 dias**

Validar em: http://corregedoria.tjgo.jus.br/declaracao_cgj



Comarca	Unidade Judiciária
LEOPOLDO DE BULHOES	Contador, Distribuidor e Partidor Cível e Criminal
LEOPOLDO DE BULHOES	Vara Judicial
LUZIANIA	1ª Vara (Cível e da Fazenda Pública Estadual)
LUZIANIA	1ª Vara Criminal (crimes dolosos contra a vida, Presidência do Tribunal do Júri e execuções penais)
LUZIANIA	1ª Vara de Família, Sucessões e Cível
LUZIANIA	2ª Vara (Cível, da Fazenda Pública Municipal, de Registros Públicos e Ambiental)
LUZIANIA	2ª Vara Criminal (crimes em geral e precatórias criminais)
LUZIANIA	2ª Vara de Família e Sucessões
LUZIANIA	2ª Vara Regional de Combate ao Crime Organizado
LUZIANIA	Contador, Distribuidor e Partidor Cível e Criminal
LUZIANIA	Juizado da Infância e da Juventude
LUZIANIA	Juizado de Violência Doméstica e Familiar contra a Mulher
LUZIANIA	Juizado Especial Cível e Criminal
MARA ROSA	Contador, Distribuidor e Partidor Cível e Criminal
MARA ROSA	Vara Judicial
MAURILANDIA	Contador, Distribuidor e Partidor Cível e Criminal
MAURILANDIA	Vara Judicial
MINACU	1ª Vara (Cível, Criminal - crime em geral e exec penais - e da Inf e da Juv)
MINACU	2ª Vara (Cível, Criminal - crime em geral, crimes dolosos contra a vida e Pres do Trib do Juri, das Faz Púb, de Reg Púb e Ambiental)
MINACU	Contador, Distribuidor e Partidor Cível e Criminal
MINACU	Juizado Especial Cível e Criminal
MINEIROS	1ª Vara (Cível e da Inf e da Juv)
MINEIROS	2ª Vara (Cível, da Faz Púb Mun, de Reg Púb e Amb)
MINEIROS	Contador, Distribuidor e Partidor Cível e Criminal
MINEIROS	Juizado Especial Cível e Criminal
MINEIROS	Vara Criminal
MINEIROS	Vara de Família, Sucessões e Cível
MONTES CLAROS DE GOIAS	Contador, Distribuidor e Partidor Cível e Criminal



PODER JUDICIÁRIO

Corregedoria-Geral da Justiça do Estado de Goiás

Diretoria de Tecnologia da Informação – Divisão de Gerenciamento de Estatística

Página 15 de 21

Hash validador:

48b21f76f967de20bb9358aae447e0612415eab8

Data de Emissão: **05 de Abril de 2021**

Validade: **30 dias**

Validar em: http://corregedoria.tjgo.jus.br/declaracao_cgj



Comarca	Unidade Judiciária
MONTES CLAROS DE GOIAS	Vara Judicial
MONTIVIDIU	Contador, Distribuidor e Partidor Cível e Criminal
MONTIVIDIU	Vara Judicial
MORRINHOS	1ª Vara (Cível, Criminal - crime em geral e exec penais - e da Inf e da Juv)
MORRINHOS	2ª Vara (Cível, Criminal - crime em geral, crimes dolosos contra a vida e Pres do Trib do Juri, das Faz Púb, de Reg Púb)
MORRINHOS	Contador, Distribuidor e Partidor Cível e Criminal
MORRINHOS	Juizado Especial Cível e Criminal
MOSSAMEDES	Contador, Distribuidor e Partidor Cível e Criminal
MOSSAMEDES	Vara Judicial
MOZARLANDIA	1ª Vara (Família e Sucessões, Infância e Juventude, Cível e Juizado Especial Cível)
MOZARLANDIA	2ª Vara (Fazendas Públicas, Criminal, Execuções Penais e Juizado Especial Criminal)
MOZARLANDIA	Contador, Distribuidor e Partidor Cível e Criminal
NAZARIO	Contador, Distribuidor e Partidor Cível e Criminal
NAZARIO	Vara Judicial
NEROPOLIS	1ª Vara (Cível, Criminal - crime em geral e exec penais - e da Inf e da Juv)
NEROPOLIS	2ª Vara (Cível, Criminal - crime em geral, crimes dolosos contra a vida e Pres do Trib do Juri, das Faz Púb, de Reg Púb e Ambiental)
NEROPOLIS	Contador, Distribuidor e Partidor Cível e Criminal
NIQUELANDIA	1ª Vara (Cível, Criminal - crime em geral e exec penais - e da Inf e da Juv)
NIQUELANDIA	2ª Vara (Cível, Criminal - crime em geral, crimes dolosos contra a vida e Pres do Trib do Juri, das Faz Púb, de Reg Púb e Ambiental)
NIQUELANDIA	Contador, Distribuidor e Partidor Cível e Criminal
NIQUELANDIA	Juizado Especial Cível e Criminal
NOVA CRIXAS	Contador, Distribuidor e Partidor Cível e Criminal
NOVA CRIXAS	Vara Judicial
NOVO GAMA	1ª Vara (Cível, de Família, Sucessões e da Infância e da Juventude)
NOVO GAMA	2ª Vara (Cível, das Fazendas Públicas, de Registros Públicos e Ambiental)
NOVO GAMA	Contador, Distribuidor e Partidor Cível e Criminal
NOVO GAMA	Juizado Especial Cível e Criminal
NOVO GAMA	Vara Criminal
ORIZONA	Contador, Distribuidor e Partidor Cível e Criminal



PODER JUDICIÁRIO

Corregedoria-Geral da Justiça do Estado de Goiás

Diretoria de Tecnologia da Informação – Divisão de Gerenciamento de Estatística

Página 16 de 21

Hash validador:

48b21f76f967de20bb9358aae447e0612415eab8

Data de Emissão: **05 de Abril de 2021**

Validade: **30 dias**

Validar em: http://corregedoria.tjgo.jus.br/declaracao_cgj



Comarca	Unidade Judiciária
ORIZONA	Vara Judicial
PADRE BERNARDO	1ª Vara (Família e Sucessões, Infância e Juventude, Cível e Juizado Especial Cível)
PADRE BERNARDO	2ª Vara (Fazendas Públicas, Criminal, Execuções Penais e Juizado Especial Criminal)
PADRE BERNARDO	Contador, Distribuidor e Partidor Cível e Criminal
PALMEIRAS DE GOIAS	Contador, Distribuidor e Partidor Cível e Criminal
PALMEIRAS DE GOIAS	Vara Judicial
PANAMA	Contador, Distribuidor e Partidor Cível e Criminal
PANAMA	Vara Judicial
PARANAIGUARA	Contador, Distribuidor e Partidor Cível e Criminal
PARANAIGUARA	Vara Judicial
PARAUNA	Contador, Distribuidor e Partidor Cível e Criminal
PARAUNA	Vara Judicial
PETROLINA DE GOIAS	Contador, Distribuidor e Partidor Cível e Criminal
PETROLINA DE GOIAS	Vara Judicial
PIRACANJUBA	1ª Vara (Família e Sucessões, Infância e Juventude, Cível e Juizado Especial Cível)
PIRACANJUBA	2ª Vara (Fazendas Públicas, Criminal, Execuções Penais e Juizado Especial Criminal)
PIRACANJUBA	Contador, Distribuidor e Partidor Cível e Criminal
PIRANHAS	Contador, Distribuidor e Partidor Cível e Criminal
PIRANHAS	Vara Judicial
PIRENOPOLIS	1ª Vara (Família e Sucessões, Infância e Juventude, Cível e Juizado Especial Cível)
PIRENOPOLIS	2ª Vara (Fazendas Públicas, Criminal, Execuções Penais e Juizado Especial Criminal)
PIRENOPOLIS	Contador, Distribuidor e Partidor Cível e Criminal
PIRES DO RIO	1ª Vara (Família e Sucessões, Infância e Juventude, Cível e Juizado Especial Cível)
PIRES DO RIO	2ª Vara (Fazendas Públicas, Criminal, Execuções Penais e Juizado Especial Criminal)
PIRES DO RIO	Contador, Distribuidor e Partidor Cível e Criminal
PLANALTINA	1ª Vara (Cível, de Família, Sucessões e da Infância e da Juventude)
PLANALTINA	1ª Vara Criminal (Crimes dolosos contra a vida, Presidência do Tribunal do Júri e Execução Penal)



PODER JUDICIÁRIO

Corregedoria-Geral da Justiça do Estado de Goiás

Diretoria de Tecnologia da Informação – Divisão de Gerenciamento de Estatística

Página 17 de 21

Hash validador:

48b21f76f967de20bb9358aae447e0612415eab8

Data de Emissão: 05 de Abril de 2021

Validade: 30 dias

Validar em: http://corregedoria.tjgo.jus.br/declaracao_cgj

Comarca	Unidade Judiciária
PLANALTINA	2ª Vara (Cível, das Fazendas Públicas, de Registros Públicos e Ambiental)
PLANALTINA	2ª Vara Criminal (crimes em geral e precatórias criminais)
PLANALTINA	Contador, Distribuidor e Partidor Cível e Criminal
PLANALTINA	Juizado Especial Cível e Criminal
PONTALINA	Contador, Distribuidor e Partidor Cível e Criminal
PONTALINA	Vara Judicial
PORANGATU	1ª Vara (Cível, Criminal - crime em geral e exec penais - e da Inf e da Juv)
PORANGATU	2ª Vara (Cível, Criminal - crime em geral, crimes dolosos contra a vida e Pres do Trib do Juri, das Faz Púb, de Reg Púb)
PORANGATU	Contador, Distribuidor e Partidor Cível e Criminal
PORANGATU	Juizado Especial Cível e Criminal
POSSE	1ª Vara Judicial (Família e Sucessões, Infância e Juventude, Cível, de Registros Públicos, Ambiental e Juizado EspecialCível)
POSSE	2ª Vara Judicial (Fazendas Públicas, Criminal, Execução Penal e Juizado Especial Criminal)
POSSE	Contador, Distribuidor e Partidor Cível e Criminal
QUIRINOPOLIS	1ª Vara (Cível e da Inf e da Juv)
QUIRINOPOLIS	2ª Vara (Cível, da Faz Púb Mun, de Reg Púb e Amb)
QUIRINOPOLIS	Contador, Distribuidor e Partidor Cível e Criminal
QUIRINOPOLIS	Juizado Especial Cível e Criminal
QUIRINOPOLIS	Vara Criminal
RIALMA	Contador, Distribuidor e Partidor Cível e Criminal
RIALMA	Vara Judicial
RIO VERDE	1ª Vara Cível
RIO VERDE	1ª Vara Criminal (crimes dolosos contra a vida , presidencia do Tribunal do Juri e execução penal)
RIO VERDE	1ª Vara de Família e Sucessões
RIO VERDE	1ª Juizado Especial Cível e Criminal
RIO VERDE	2ª Vara Cível
RIO VERDE	2ª Vara Criminal (crimes em geral e precatórias criminais)
RIO VERDE	2ª Vara de Família e Sucessões
RIO VERDE	2ª Juizado Especial Cível e Criminal
RIO VERDE	3ª Vara Cível
RIO VERDE	3ª Vara Criminal (Crimes em geral e Precatórias Criminais)

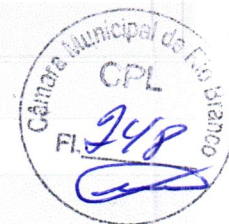



PODER JUDICIÁRIO

Corregedoria-Geral da Justiça do Estado de Goiás

Diretoria de Tecnologia da Informação – Divisão de Gerenciamento de Estatística

Página 18 de 21

Hash validador:

48b21f76f967de20bb9358aae447e0612415eab8

Data de Emissão: **05 de Abril de 2021**

Validade: **30 dias**

Validar em: http://corregedoria.tjgo.jus.br/declaracao_cgj

Comarca	Unidade Judiciária
RIO VERDE	Distribuidor e Partidor Cível e Criminal
RIO VERDE	Juizado da Infância e da Juventude
RIO VERDE	Juizado de Violência Doméstica e Familiar contra a Mulher
RIO VERDE	Vara das Fazendas Públicas, de Registros Públicos e Ambiental
RUBIATABA	Contador, Distribuidor e Partidor Cível e Criminal
RUBIATABA	Vara Judicial
SANCLERLANDIA	Contador, Distribuidor e Partidor Cível e Criminal
SANCLERLANDIA	Vara Judicial
SANTA CRUZ DE GOIAS	Contador, Distribuidor e Partidor Cível e Criminal
SANTA CRUZ DE GOIAS	Vara Judicial
SANTA HELENA DE GOIAS	1ª Vara (Cível, Criminal - crime em geral e exec penais - e da Inf e da Juv)
SANTA HELENA DE GOIAS	2ª Vara (Cível, Criminal - crime em geral, crimes dolosos contra a vida e Pres do Trib do Juri, das Faz Púb, de Reg Púb)
SANTA HELENA DE GOIAS	Contador, Distribuidor e Partidor Cível e Criminal
SANTA HELENA DE GOIAS	Juizado Especial Cível e Criminal
SANTA TEREZINHA DE GOIAS	Contador, Distribuidor e Partidor Cível e Criminal
SANTA TEREZINHA DE GOIAS	Vara Judicial
SANTO ANTONIO DO DESCOBERTO	1ª Vara (Cível, de Família, Sucessões e da Infância e da Juventude)
SANTO ANTONIO DO DESCOBERTO	2ª Vara (Cível, da Faz Púb Mun, de Reg Púb e Amb)
SANTO ANTONIO DO DESCOBERTO	Contador, Distribuidor e Partidor Cível e Criminal
SANTO ANTONIO DO DESCOBERTO	Juizado Especial Cível e Criminal
SANTO ANTONIO DO DESCOBERTO	Vara Criminal
SAO DOMINGOS	Contador, Distribuidor e Partidor Cível e Criminal





PODER JUDICIÁRIO

Corregedoria-Geral da Justiça do Estado de Goiás

Diretoria de Tecnologia da Informação – Divisão de Gerenciamento de Estatística

Página 19 de 21

Hash validador:

48b21f76f967de20bb9358aae447e0612415eab8

Data de Emissão: 05 de Abril de 2021

Validade: 30 dias

Validar em: http://corregedoria.tjgo.jus.br/declaracao_cgj



Comarca	Unidade Judiciária
SAO DOMINGOS	Vara Judicial
SAO LUIS DE MONTES BELOS	1ª Vara (Cível, Criminal - crime em geral e exec penais - e da Inf e da Juv)
SAO LUIS DE MONTES BELOS	2ª Vara (Cível, Criminal - crime em geral, crimes dolosos contra a vida e Pres do Trib do Juri, das Faz Púb, de Reg Púb e Ambiental)
SAO LUIS DE MONTES BELOS	Contador, Distribuidor e Partidor Cível e Criminal
SAO LUIS DE MONTES BELOS	Juizado Especial Cível e Criminal
SAO MIGUEL DO ARAGUAIA	1ª Vara (Família e Sucessões, Infância e Juventude, Cível e Juizado Especial Cível)
SAO MIGUEL DO ARAGUAIA	2ª Vara (Fazendas Públicas, Criminal, Execuções Penais e Juizado Especial Criminal)
SAO MIGUEL DO ARAGUAIA	Contador, Distribuidor e Partidor Cível e Criminal
SAO SIMAO	Contador, Distribuidor e Partidor Cível e Criminal
SAO SIMAO	Vara Judicial
SENADOR CANEDO	1ª Vara (Cível, Família e Sucessões, e da Infância e da Juventude)
SENADOR CANEDO	2ª Vara (Cível, Família e Sucessões, Fazendas Públicas, Registros Públicos e Ambiental)
SENADOR CANEDO	Contador, Distribuidor e Partidor Cível e Criminal
SENADOR CANEDO	Juizado Especial Cível e Criminal
SENADOR CANEDO	Vara Criminal (Crimes em geral, crimes dolosos contra a vida, Presidência do Tribunal do Júri, Execução Penal e precatórias criminais)
SERRANOPOLIS	Contador, Distribuidor e Partidor Cível e Criminal
SERRANOPOLIS	Vara Judicial
SILVANIA	Contador, Distribuidor e Partidor Cível e Criminal
SILVANIA	Vara Judicial
TAQUARAL DE GOIAS	Contador, Distribuidor e Partidor Cível e Criminal
TAQUARAL DE GOIAS	Vara Judicial
TRINDADE	1ª Vara (Cível e da Infância e da Juventude)
TRINDADE	1ª Vara Criminal (crimes dolosos contra a vida, Presidência do Tribunal do Júri e Execução Penal)
TRINDADE	2ª Vara (Cível, das Fazendas Públicas, de Registros Públicos e Ambiental)



PODER JUDICIÁRIO

Corregedoria-Geral da Justiça do Estado de Goiás

Diretoria de Tecnologia da Informação – Divisão de Gerenciamento de Estatística

Página 20 de 21

Hash validador:

48b21f76f967de20bb9358aae447e0612415eab8

Data de Emissão: **05 de Abril de 2021**

Validade: **30 dias**

Validar em: http://corregedoria.tjgo.jus.br/declaracao_cgj

Comarca	Unidade Judiciária
TRINDADE	2ª Vara Criminal (crimes em geral e precatórias criminais)
TRINDADE	3ª Vara (Cível, Família e Sucessões)
TRINDADE	Contador, Distribuidor e Partidor Cível e Criminal
TRINDADE	Juizado Especial Cível e Criminal
TURVANIA	Contador, Distribuidor e Partidor Cível e Criminal
TURVANIA	Vara Judicial
URUACU	1ª Vara (Cível, Criminal - crime em geral e exec penais - e da Inf e da Juv)
URUACU	2ª Vara (Cível, Criminal - crime em geral, crimes dolosos contra a vida e Pres do Trib do Juri, das Faz Púb, de Reg Púb)
URUACU	Contador, Distribuidor e Partidor Cível e Criminal
URUACU	Juizado Especial Cível e Criminal
URUANA	Contador, Distribuidor e Partidor Cível e Criminal
URUANA	Vara Judicial
URUTAI	Contador, Distribuidor e Partidor Cível e Criminal
URUTAI	Vara Judicial
VALPARAISO DE GOIAS	1ª Vara (Cível, de Família, Sucessões e da Infância e da Juventude)
VALPARAISO DE GOIAS	1ª Vara Criminal (Crimes dolosos contra a vida, Presidência do Tribunal do Júri e Execução Penal)
VALPARAISO DE GOIAS	2ª Vara (Cível, das Fazendas Públicas, de Registros Públicos e Ambiental)
VALPARAISO DE GOIAS	2ª Vara Criminal (Crimes em geral e precatórias criminais)
VALPARAISO DE GOIAS	3ª Vara (Cível, Família e Sucessões)
VALPARAISO DE GOIAS	Contador, Distribuidor e Partidor Cível e Criminal
VALPARAISO DE GOIAS	Juizado Especial Cível e Criminal
VARJAO	Contador, Distribuidor e Partidor Cível e Criminal
VARJAO	Vara Judicial
VIANOPOLIS	Contador, Distribuidor e Partidor Cível e Criminal
VIANOPOLIS	Vara Judicial



Esta declaração pode ser validada no http://corregedoria.tjgo.jus.br/declaracao_cgj utilizando a sequência de caracteres de segurança: 48b21f76f967de20bb9358aae447e0612415eab8



PODER JUDICIÁRIO

Corregedoria-Geral da Justiça do Estado de Goiás

Diretoria de Tecnologia da Informação – Divisão de Gerenciamento de Estatística

Página 21 de 21

Hash validador:

48b21f76f967de20bb9358aae447e0612415eab8

Data de Emissão: **05 de Abril de 2021**

Validade: **30 dias**

Validar em: http://corregedoria.tjgo.jus.br/declaracao_cgj

Esta validação poderá ser validada até a data: 05/05/2021.

Goiânia, 05 de Abril de 2021.





TERMO DE AUTENTICAÇÃO - LIVRO DIGITAL

Declaro exatos os Termos de Abertura e de Encerramento do Livro Digital com características abaixo, conferido e autenticado por SHIRLEY MARIA MARQUES ALVES, sob a autenticidade n° 12001650467 em 29/04/2020, protocolo 200419765. Para validação de Autenticação dos Termos, deverá ser acessado o Portal de Serviços / verificação de documentos do Empreendedor (<http://www.portaldoempreendedorgoiano.go.gov.br>) e informar o número de autenticação.

Identificação de Empresa	
Nome Empresarial:	MULTI PRIME TRANSPORTES E SERVIÇOS LTDA
Número de Registro:	52202501071
CNPJ:	09454434000136
Município:	Goiânia



Identificação de Livro Digital	
Tipo de Livro:	DIARIO
Número de Ordem:	5
Período de Escrituração:	01/01/2019 - 31/12/2019

Assinante(s)	Nome	CRC/OAB
73331031100	LEONARDO RODRIGUES CAMPOS ESPINDOLA	
69453578134	WAGNER FELIPE FILHO	GO-11476/O-6

Contabilidade Geral

CONTAL

MULTI PRIME TRANSPORTES E SERVICOS LTDA - 09.454.434/0001-36

TERMO DE ABERTURA

ESTAS PÁGINAS NUMERADAS POR PROCESSAMENTO ELETRÔNICO
SERVIÃO DE REGISTRO DO LIVRO DIÁRIO Nº 5 DA FIRMA:

MULTI PRIME TRANSPORTES E SERVICOS LTDA
AVENIDA VILLE 1361 - QD 23 LT 31 - RESIDENCIAL CENTER VILLE - 74 369-023
GOIANIA - GO

C.N.P.J (MF): 09.454.434/0001-36
CADASTRO ESTADUAL: 104264667
REG. JUNTA COMERCIAL: 52202501071 EM 01/04/2008

ESTE DOCUMENTO REGISTRARÁ AS ESCRITURAÇÕES CONTÁBEIS REALIZADAS
COM DATA DE ENCERRAMENTO DO EXERCÍCIO SOCIAL EM 31 DE DEZEMBRO DE 2019 E CONSTA
625 PÁGINAS ELETRONICAMENTE NUMERADAS DE 0001 A 0625

O PRESENTE LIVRO DIÁRIO
ESTÁ DE ACORDO COM A IN DREI Nº 11 DE 05 DE DEZEMBRO DE 2013.

GOIANIA - GO, 01 de janeiro de 2019

LEONARDO RODRIGUES CAMPOS ESPINDOLA
CPF: 733.310.311-00
SOCIO ADMINISTRADOR

WAGNER FELIPE FILHO
Contador(a) CRC: 11476
CPF: 694.535.781-34

Tron Informática - Fone/Fax: 0300 140 7337

Balanco Patrimonial - Exercício de 2019
 CNPJ : 09.454.434/0001-36 - REG. JUNTA COMERCIAL: 52202501071 EM 01/04/2008



1	ATIVO		
1.1	ATIVO CIRCULANTE		
1.1.1	DISPONIVEL		
1.1.1.1	CAIXA GERAL		
1.1.1.1.01	CAIXA		
****	CAIXA		100.396,36
****	CAIXA GERAL		100.396,36
1.1.1.2	DEPOSITOS BANCARIOS A VISTA		
1.1.1.2.01	BANCOS CONTA CORRENTE		
****	BANCOS CONTA CORRENTE		1,00
****	DEPOSITOS BANCARIOS A VISTA		1,00
1.1.1.4	APLICACOES DE LIQUIDEZ IMEDIATA		
1.1.1.4.02	BANCO BRADESCO		
****	BANCO BRADESCO		8.808,44
1.1.1.4.06	TITULO DE CAPITALIZACAO		
****	TITULO DE CAPITALIZACAO		10.000,00
****	APLICACOES DE LIQUIDEZ IMEDIATA		18.808,44
***	DISPONIVEL		119.205,80
1.1.2	CLIENTES		
1.1.2.1	DUPLICATAS A RECEBER		
1.1.2.1.01	CLIENTES		
****	CLIENTES		624.209,47
****	DUPLICATAS A RECEBER		624.209,47
***	CLIENTES		624.209,47
1.1.3	OUTROS CREDITOS		
1.1.3.3	CREDITOS COM FUNCIONARIOS		
1.1.3.3.04	EMPRESTIMOS A TERCEIROS		
****	EMPRESTIMOS A TERCEIROS		27.233,56
****	CREDITOS COM FUNCIONARIOS		27.233,56
***	OUTROS CREDITOS		27.233,56
**	ATIVO CIRCULANTE		770.648,83
1.2	ATIVO NAO CIRCULANTE		
1.2.1	ATIVO REALIZAVEL A LONGO PRAZO		
1.2.1.2	ADIANTAMENTOS		
1.2.1.2.02	ADIANTAMENTOS A TERCEIROS		
****	ADIANTAMENTOS A TERCEIROS		1.270.296,20
****	ADIANTAMENTOS		1.270.296,20
***	ATIVO REALIZAVEL A LONGO PRAZO		1.270.296,20

Balço Patrimonial - Exercício de 2019
 CNPJ : 09.454.434/0001-36 - REG. JUNTA COMERCIAL: 52202501071 EM 01/04/2008

1.2.3	IMOBILIZADO		
1.2.3.1	IMOBILIZADO EM OPERACAO		
1.2.3.1.01	TERRENOS		
****	TERRENOS		1.257.683,35
1.2.3.1.08	MOVEIS E UTENSILIOS		
****	MOVEIS E UTENSILIOS		645,00
1.2.3.1.09	VEICULOS		
****	VEICULOS		564.082,32
****	IMOBILIZADO EM OPERACAO		1.822.410,67
1.2.3.2	(-) DEPRECIACAO ACUMULADA		
1.2.3.2.06	(-) MOVEIS E UTENSILIOS		
****	(-) MOVEIS E UTENSILIOS		44,18
1.2.3.2.07	(-) VEICULOS		
****	(-) VEICULOS		90.422,73
****	(-) DEPRECIACAO ACUMULADA		90.466,91 C
***	IMOBILIZADO		1.731.943,76
**	ATIVO NAO CIRCULANTE		3.002.239,96
*	ATIVO		3.772.888,79



[Handwritten signature]

Balço Patrimonial - Exercício de 2019
CNPJ : 09.454.434/0001-36 - REG. JUNTA COMERCIAL: 52202501071 EM 01/04/2008

2	PASSIVO	
2.1	PASSIVO CIRCULANTE	
2.1.1	OBRIGACOES CURTO PRAZO	
2.1.1.1	EMPRESTIMOS E FINANCIAMENTOS	
2.1.1.1.04	BANCOS CONTA CORRENTE - LIMITE	
****	BANCOS CONTA CORRENTE - LIMITE	25.856,98
2.1.1.1.05	FINANCIAMENTOS	
****	FINANCIAMENTOS	122.693,35
****	EMPRESTIMOS E FINANCIAMENTOS	148.550,33
2.1.1.3	FORNECEDORES A PAGAR	
2.1.1.3.01	FORNECEDORES DE MERCADORIAS E SERVICOS	
****	FORNECEDORES DE MERCADORIAS E SERVICOS	25.113,47
****	FORNECEDORES A PAGAR	25.113,47
2.1.1.4	OBRIGACOES FISCAIS	
2.1.1.4.01	FISCO FEDERAL	
****	FISCO FEDERAL	267.838,80
2.1.1.4.03	FISCO MUNICIPAL	
****	FISCO MUNICIPAL	38,77
2.1.1.4.04	FISCO PREVIDENCIARIO	
****	FISCO PREVIDENCIARIO	3.304,22
****	OBRIGACOES FISCAIS	271.181,79
2.1.1.5	OBRIGACOES TRABALHISTAS	
2.1.1.5.01	OBRIGACOES COM A DIRETORIA	
****	OBRIGACOES COM A DIRETORIA	5.215,22
2.1.1.5.02	OBRIGACOES COM O PESSOAL	
****	OBRIGACOES COM O PESSOAL	10.705,93
****	OBRIGACOES TRABALHISTAS	15.921,15
2.1.1.6	OUTRAS OBRIGACOES	
2.1.1.6.02	VALORES A PAGAR P/ IMOBILIARIA	
****	VALORES A PAGAR P/ IMOBILIARIA	74.527,44
2.1.1.6.08	CARTOES DE CREDITO EMPRESARIAL	
****	CARTOES DE CREDITO EMPRESARIAL	9.990,90
****	OUTRAS OBRIGACOES	84.518,34
***	OBRIGACOES CURTO PRAZO	545.285,08
**	PASSIVO CIRCULANTE	545.285,08
2.2	PASSIVO NAO CIRCULANTE	
2.2.1	OBRIGACOES LONGO PRAZO	
2.2.1.1	EMPRESTIMOS E FINANCIAMENTOS	



Balço Patrimonial - Exercício de 2019
 CNPJ : 09.454.434/0001-36 - REG. JUNTA COMERCIAL: 52202501071 EM 01/04/2008



2.2.1.1.03	FINANCIAMENTOS	
*****	FINANCIAMENTOS	117.704,65
****	EMPRESTIMOS E FINANCIAMENTOS	117.704,65
2.2.1.3	OBRIGACOES FISCAIS	
2.2.1.3.01	FISCO FEDERAL	
*****	FISCO FEDERAL	186.340,44
****	OBRIGACOES FISCAIS	186.340,44
2.2.1.4	OUTRAS OBRIGACOES	
2.2.1.4.01	VALORES A PAGAR P/ IMOBILIARIA	
*****	VALORES A PAGAR P/ IMOBILIARIA	1.099.119,15
****	OUTRAS OBRIGACOES	1.099.119,15
***	OBRIGACOES LONGO PRAZO	1.403.164,24
**	PASSIVO NAO CIRCULANTE	1.403.164,24
2.4	PATRIMONIO LIQUIDO	
2.4.1	CAPITAL SOCIAL	
2.4.1.1	CAPITAL SUBSCRITO	
2.4.1.1.01	SOCIOS COTISTAS	
*****	SOCIOS COTISTAS	500.000,00
****	CAPITAL SUBSCRITO	500.000,00
***	CAPITAL SOCIAL	500.000,00
2.4.5	LUCROS OU PREJUIZOS	
2.4.5.1	LUCROS OU PREJUIZOS ACUMULADOS	
2.4.5.1.01	LUCROS	
*****	LUCROS	1.760.113,03
2.4.5.1.02	(-) PREJUIZOS	
*****	(-) PREJUIZOS	2.999,52
2.4.5.1.03	(-) LUCROS DISTRIBUIDOS	
*****	(-) LUCROS DISTRIBUIDOS	432.674,04
****	LUCROS OU PREJUIZOS ACUMULADOS	1.324.439,47
***	LUCROS OU PREJUIZOS	1.324.439,47
**	PATRIMONIO LIQUIDO	1.824.439,47
*	PASSIVO	3.772.888,79

[Handwritten signature]

Balço Patrimonial - Exercício de 2019
CNPJ : 09.454.434/0001-36 - REG. JUNTA COMERCIAL: 52202501071 EM 01/04/2008



6	CONTAS DE COMPENSACAO	
6.1	CONTAS DE COMPENSACAO	
6.1.1	CONTAS DE COMPENSACAO ATIVAS	
6.1.1.1	CONTRATOS	
6.1.1.1.02	CONTRATOS DE COMODATO DE TERCEIROS	
*****	CONTRATOS DE COMODATO DE TERCEIROS	1.597,40
****	CONTRATOS	1.597,40
***	CONTAS DE COMPENSACAO ATIVAS	1.597,40
6.1.2	CONTAS DE COMPENSACAO PASSIVAS	
6.1.2.1	CONTRATOS	
6.1.2.1.02	CONTRATOS DE COMODATO DE TERCEIROS	
*****	CONTRATOS DE COMODATO DE TERCEIROS	1.597,40 C
****	CONTRATOS	1.597,40 C
***	CONTAS DE COMPENSACAO PASSIVAS	1.597,40 C
**	CONTAS DE COMPENSACAO	0,00
*	CONTAS DE COMPENSACAO	0,00

GOIANIA - GO , 27 de abril de 2020

LEONARDO RODRIGUES CAMPOS ESPINDOLA
SOCIO ADMINISTRADOR CPF: 733.310.311-00

WAGNER FELIPE FILHO
Contador(a) CRC: 11476

CPF: 694.535.781-34

DEMONSTRAÇÃO DO RESULTADO DO EXERCÍCIO
JANEIRO A DEZEMBRO DE 2019 - CNPJ: 09.454.434/0001-36 - REG. JUNTA COMERCIAL: 52202501071 EM 01/04/2008

RECEITAS OPERACIONAIS		
SERVICOS PRESTADOS NO MERCADO INTERNO	3.535.618,97	
OUTRAS RECEITAS	37,68	
RECEITAS OPERACIONAIS BRUTA	3.535.656,65	3.535.656,65
DEDUÇÕES DAS RECEITAS		
(-) SERVICOS CANCELADOS	(13.253,30)	
(-) IMPOSTOS INCIDENTES S/ SERVICOS	(594.589,68)	
RECEITAS OPERACIONAIS LIQUIDA	(607.842,98)	2.927.813,67
CUSTOS OPERACIONAIS		
CUSTOS GERAIS NA PRESTACAO DE SERVICOS	(168.822,47)	
LUCRO OPERACIONAL BRUTO	(168.822,47)	2.758.991,20
DESPESAS OPERACIONAIS		
DESPESAS COM O PESSOAL	(271.323,33)	
ALUGUEIS E ARRENDAMENTOS	(45.250,00)	
UTILIDADES E SERVICOS	(179.292,85)	
SERVICOS PROFISSIONAIS	(31.078,53)	
IMPOSTOS E TAXAS	(74.397,23)	
DESPESAS GERAIS	(888.693,54)	
MANUTENCAO DE BENS DO ATIVO FIXO	(173.245,65)	
SALDO	(1.663.281,13)	1.095.710,07
RESULTADO FINANCEIRO		
DESPESAS FINANCEIRAS	(66.417,86)	
RECEITAS FINANCEIRAS	3.429,21	
RESULTADO OPERACIONAL	(62.988,65)	1.032.721,42
LUCRO LIQUIDO DO EXERCICIO	R\$ 1.032.721,42	



GOIANIA - GO, 31 de dezembro de 2019

LEONARDO RODRIGUES CAMPOS ESPINDOLA
SOCIO ADMINISTRADOR
R.G.: Org. Exp.:
CPF: 733.310.311-00

WAGNER FELIPE FILHO
Contador(a) CRC: 11476
R.G.: Org. Exp.:
CPF: 694.535.781-34

Emissão de Índices - Exercício de 2019

CNPJ : 09.454.434/0001-36 - REG. JUNTA COMERCIAL: 52202501071 EM 01/04/2008

(A) - Ativo Circulante	770.648,8300
(B) - Realizável a Longo Prazo	1.270.296,2000
(C) - Passivo Circulante	545.285,0800
(D) - Exigível a Longo Prazo	1.403.164,2400
(I) - Índice de Liquidez Geral	1,0475

Fórmula....: $I = (A + B) / (C + D)$

Análise....: Indica quanto a empresa possui em disponibilidades, bens e direitos realizáveis no curso do exercício seguinte para liquidar suas obrigações.

Desejável...: Maior que 1

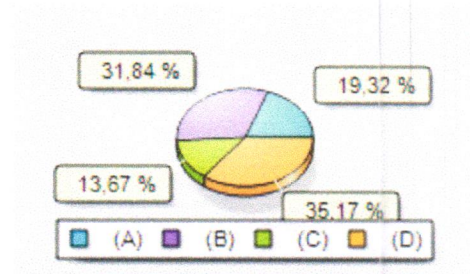

(A) - Ativo Circulante	770.648,8300
(B) - Passivo Circulante	545.285,0800
(I) - Índice de Liquidez Corrente	1,4133

Fórmula....: $I = (A / B)$

Análise....: Indica quanto a empresa possui em recursos disponíveis, bens e direitos realizáveis a curto prazo, para fazer face ao total de suas dívidas de curto prazo.

Desejável...: Maior que 1

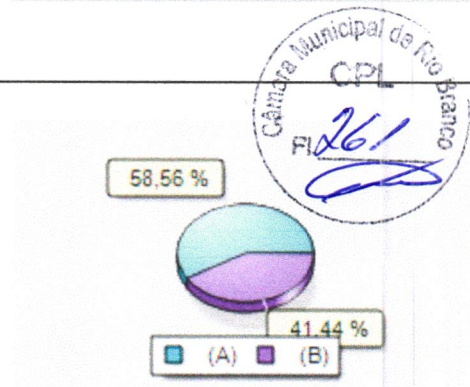

(A) - Passivo Circulante	545.285,0800
(B) - Exigível a Longo Prazo	1.403.164,2400
(C) - Ativo Total	3.772.888,7900
(I) - Índice de Endividamento Geral	0,5164

Fórmula....: $I = (A + B) / C$

Análise....: Demonstra a relação entre a dívida total da empresa e seu próprio capital, isto é, a quantidade de unidades de reais de propriedade de terceiros.

Desejável...: Menor que 1

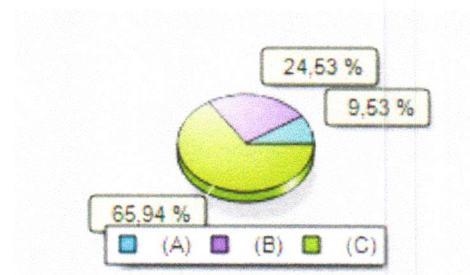

(A) - Ativo Total	3.772.888,7900
(B) - Passivo Circulante	545.285,0800
(C) - Exigível a Longo Prazo	1.403.164,2400
(I) - Índice de Solvência Geral	1,9364

Fórmula....: $I = A / (B + C)$

Análise....: Expressa o grau de garantia que a empresa dispõe em Ativos (totais), para pagamento do total de suas dívidas.

Desejável...: Maior que 1

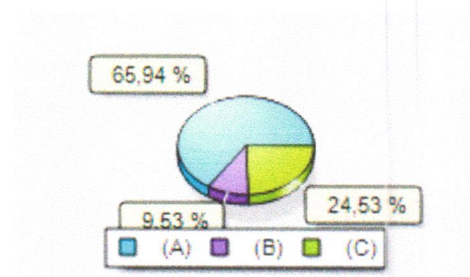

Sauer

Emissão de Indices - Exercício de 2019
CNPJ : 09.454.434/0001-36 - REG. JUNTA COMERCIAL: 52202501071 EM 01/04/2008

LEONARDO RODRIGUES CAMPOS ESPINDOLA
SOCIO ADMINISTRADOR
R.G.: Org. Exp.:
CPF: 733.310.311-00

WAGNER FELIPE FILHO
Contador(a) CRC: 11476
R.G.: Org. Exp.:
CPF: 694.535.781-34



Contabilidade Geral

CONTAL

MULTI PRIME TRANSPORTES E SERVICOS LTDA - 09.454.434/0001-36

TERMO DE ENCERRAMENTO

ESTAS PÁGINAS NUMERADAS POR PROCESSAMENTO ELETRÔNICO
SERVIRAM DE REGISTRO DO LIVRO DIÁRIO Nº 5 DA FIRMA:

MULTI PRIME TRANSPORTES E SERVICOS LTDA
AVENIDA VILLE 1361 - QD 23 LT 31 - RESIDENCIAL CENTER VILLE - 74 369-023
GOIANIA - GO

C.N.P.J (MF): 09.454.434/0001-36
CADASTRO ESTADUAL: 104264667
REG. JUNTA COMERCIAL: 52202501071 EM 01/04/2008

ESTE DOCUMENTO REGISTROU AS ESCRITURAÇÕES CONTÁBEIS REALIZADAS
NO PERÍODO DE 01 DE JANEIRO DE 2019 A 31 DE DEZEMBRO DE 2019 E CONSTA
625 PÁGINAS ELETRONICAMENTE NUMERADAS DE 0001 A 0625

O PRESENTE LIVRO DIÁRIO
ESTÁ DE ACORDO COM A IN DREI Nº 11 DE 05 DE DEZEMBRO DE 2013.

GOIANIA - GO, 31 de dezembro de 2019

LEONARDO RODRIGUES CAMPOS ESPINDOLA
CPF: 733.310.311-00
SOCIO ADMINISTRADOR

WAGNER FELIPE FILHO
Contador(a) CRC: 11476
CPF: 694.535.781-34

Tron Informática - Fone/Fax: 0300 140 7337



MINISTÉRIO DA ECONOMIA
 Secretaria Especial de Desburocratização, Gestão e Governo Digital
 Secretaria de Governo Digital
 Departamento Nacional de Registro Empresarial e Integração



ASSINATURA ELETRÔNICA

Certificamos que o ato da empresa MULTI PRIME TRANSPORTES E SERVIÇOS LTDA consta assinado digitalmente por:

Identificação do(s) Assinante(s)	
CPF/CNPJ	Nome
73331031100	LEONARDO RODRIGUES CAMPOS ESPINDOLA
69453578134	WAGNER FELIPE FILHO



CERTIFICO A AUTENTICAÇÃO EM 29/04/2020 09:22:31 SOB N° 52202501071.
 PROTOCOLO: 200419765 DE 27/04/2020. NIRE: 52202501071.
 MULTI PRIME TRANSPORTES E SERVIÇOS LTDA

SHIRLEY MARIA MARQUES ALVES
 RESPONSÁVEL PELA AUTENTICAÇÃO
 GOIÂNIA, 29/04/2020



ATESTADO DE CAPACIDADE TÉCNICA

AGÊNCIA REGULADORA DE SANEAMENTO E ENERGIA DO ESTADO DE SÃO PAULO - ARSESP, inscrita no CNPJ sob o nº 02.538.438/0001-53, situado na Avenida Paulista 2313 – 1º ao 4º andares – Consolação – São Paulo/SP – CEP 01311-300, Atesta para os devidos fins, que a empresa **MULTI PRIME TRANSPORTES E SERVIÇOS LTDA – ME**, inscrita no CNPJ sob o nº 09.454.434/0001-36, estabelecida na Av. Ville Qd. 23 Lt.31 – Residencial centerville (Anel Viário) – CEP: 74.369-023 – Goiânia – GO, foi contratada por essa Agência para prestação de serviços de Mudança.

Objeto do Contrato: Contratação de prestação de serviço de mudança comercial da ARSESP- Agência Reguladora de Saneamento e Energia do Estado de São Paulo, do endereço da Avenida Paulista 2313 – Consolação – São Paulo/SP, para Rua Cristiano Viana 428 – Cerqueira Cesar – São Paulo/SP.

PROCESSO ARSESP.ADM-0235-2020

EDITAL DE PREGÃO ELETRÔNICO ARSESP/PE/009/2020

CONTRATO ARSESP/009/01/2020

Serviços Prestados: Mudança comercial da ARSESP-Agência Reguladora de Saneamento e Energia do Estado de São Paulo, incluindo Mobiliário, Equipamentos de informática e telecomunicações, Eletrodomésticos e utensílios, Caixas de arquivo de processos, Caixas de pertences de uso pessoal, Materiais de almoxarifado e estoque, Pastas e documentos, utensílios em geral entre outros, totalizando 4.300 m3 que foram desmontados, montados e transportados.

Atestamos ainda, que tal fornecimento foi executado satisfatoriamente, não existindo, em nossos registros, até a presente data, fatos que desabonem sua conduta e responsabilidade com as obrigações assumidas.

São Paulo, 27 de Janeiro de 2021.

AGÊNCIA REGULADORA DE SANEAMENTO E ENERGIA DO ESTADO DE SÃO PAULO – ARSESP

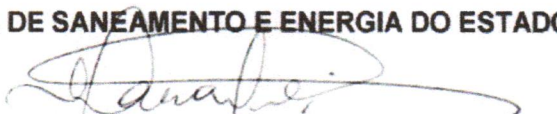
Maria Isabel de Lemos Cavalcante Lopes
Gerente Administrativa e de Contratações





REPÚBLICA FEDERATIVA DO BRASIL
ESTADO DA PARAÍBA
CARTÓRIO AZEVEDO BASTOS
FUNDADO EM 1888

PRIMEIRO REGISTRO CIVIL DE NASCIMENTO E ÓBITOS E PRIVATIVO DE CASAMENTOS, INTERDIÇÕES E TUTELAS DA COMARCA DE JOÃO PESSOA

Av. Epitácio Pessoa, 1145 Bairro dos Estados 58030-00, João Pessoa PB
Tel.: (83) 3244-5404 / Fax: (83) 3244-5484
<http://www.azevedobastos.not.br>
E-mail: cartorio@azevedobastos.not.br



DECLARAÇÃO DE SERVIÇO DE AUTENTICAÇÃO DIGITAL

O Bel. Válber Azevêdo de Miranda Cavalcanti, Oficial do Primeiro Registro Civil de Nascimentos e Óbitos e Privativo de Casamentos, Interdições e Tutelas com atribuição de autenticar e reconhecer firmas da Comarca de João Pessoa Capital do Estado da Paraíba, em virtude de Lei, etc...

DECLARO ainda que, para garantir transparência e segurança jurídica de todos os atos oriundos da atividade Notarial e Registral no Estado da Paraíba, foi instituído pela Lei Nº 10.132, de 06 de novembro de 2013, a aplicação obrigatória de um Selo Digital de Fiscalização Extrajudicial em todos os atos de notas e registro, composto de um código único (por exemplo: Selo Digital: ABC12345-X1X2) e dessa forma, cada autenticação processada pela nossa Serventia pode ser verificada e confirmada tantas vezes quanto for necessário através do site do Tribunal de Justiça do Estado da Paraíba, endereço <https://corregedoria.tjpb.jus.br/selo-digital/>.

A autenticação digital do documento faz prova de que, na data e hora em que ela foi realizada, a empresa MULTI PRIME TRANSPORTES E SERVIÇOS LTDA tinha posse de um documento com as mesmas características que foram reproduzidas na cópia autenticada, sendo da empresa MULTI PRIME TRANSPORTES E SERVIÇOS LTDA a responsabilidade, única e exclusiva, pela idoneidade do documento apresentado a este Cartório.

Nesse sentido, declaro que a MULTI PRIME TRANSPORTES E SERVIÇOS LTDA assumiu, nos termos do artigo 8º, §1º, do Decreto nº 10.278/2020, que regulamentou o artigo 3º, inciso X, da Lei Federal nº 13.874/2019 e o artigo 2º-A da Lei Federal 12.682/2012, a responsabilidade pelo processo de digitalização dos documentos físicos, garantindo perante este Cartório e terceiros, a sua autoria e integridade.

De acordo com o disposto no artigo 2º-A, §7º, da Lei Federal nº 12.682/2012, o documento em anexo, identificado individualmente em cada Código de Autenticação Digital ou na referida sequência, poderá ser reproduzido em papel ou em qualquer outro meio físico.

Esta DECLARAÇÃO foi emitida em **05/04/2021 17:43:40 (hora local)** através do sistema de autenticação digital do Cartório Azevedo Bastos, de acordo com o Art. 1º, 10º e seus §§ 1º e 2º da MP 2200/2001, como também, o documento eletrônico autenticado contendo o Certificado Digital do titular do Cartório Azevedo Bastos, poderá ser solicitado diretamente a empresa MULTI PRIME TRANSPORTES E SERVIÇOS LTDA ou ao Cartório pelo endereço de e-mail autentica@azevedobastos.not.br Para informações mais detalhadas deste ato, acesse o site <https://autdigital.azevedobastos.not.br> e informe o Código de Autenticação Digital

Esta Declaração é válida por **tempo indeterminado** e está disponível para consulta em nosso site.

1Código de Autenticação Digital: 120380504217430504142-1

2Legislações Vigentes: Lei Federal nº 8.935/94, Lei Federal nº 10.406/2002, Medida Provisória nº 2200/2001, Lei Federal nº 13.105/2015, Lei Estadual nº 8.721/2008, Lei Estadual nº 10.132/2013, Provimento CGJ Nº 003/2014 e Provimento CNJ Nº 100/2020.

O referido é verdade, dou fé.

CHAVE DIGITAL

00005b1d734fd94f057f2d69fe6bc05bf749cc8ff66814aeb1c891caf56dc50f733908075cca8653e917c882ef83206087ec4ae7c01fc0f5336e6c45d282b5a022dc530efd7037118d2011a68444823



Presidência da República
Casa Civil
Medida Provisória Nº 2.200-2,
de 24 de agosto de 2001.





PODER JUDICIÁRIO FEDERAL
TRIBUNAL REGIONAL ELEITORAL DO RIO GRANDE DO NORTE



ATESTADO DE CAPACIDADE TÉCNICA – ACT 15-2018
(Prot. PAE 8775/2018)

O TRIBUNAL REGIONAL ELEITORAL DO RIO GRANDE DO NORTE- TRE/RN, inscrito no CNPJ/MF sob o nº 05.792.645/0001-28, com sede na Av. Rui Barbosa, 215, Tirol, Natal/RN, CEP: 59.015-290, atesta para os devidos fins, que a empresa MULTI PRIME TRANSPORTE E SERVIÇOS LTDA, inscrita no CNPJ nº 09.454.434/0001-36, estabelecida Av. Ville, 1361, QD 23 LT 31, Residencial Center Ville, Goiânia/GO, CEP: 74.369-023, foi contratada por este Tribunal para Prestação de Serviços de Mudança.

Objeto do contrato: Prestação de Serviços de Mudança
Número do Processo Adm. que deu origem à contratação: PAE 162392017
Modalidade de licitação utilizada: Pregão Eletrônico
Número do contrato: 049/2017 TRE-RN
Valor pago: R\$ 120.029,28 (cento e vinte mil, vinte e nove reais e vinte e oito centavos).

Serviços prestados: Serviço de transporte de mobiliário, equipamentos mecânicos, elétricos e eletrônicos, pertences pessoais, materiais de escritório, equipamentos e materiais odontológicos, equipamentos e materiais do setor médico, livros e documentos, acervo, arquivos deslizantes, utensílios em geral entre outros, com total de 3.737,53 m3 que foram desmontados, montados e transportados no período de 13 dias corridos, tendo como ponto de partida o prédio da Sede Atual do TRE-RN, localizado a Praça André de Albuquerque, 534 Centro CEP: 59025-580 e como destino o prédio da Nova Sede do TRE-RN, localizado a Av. Rui Barbosa, 215 Tirol CEP: 59025-580, como também o prédio do Centro de Operações da Justiça Eleitoral COJE, localizado a Rua da Torre s/n Tirol CEP: 59015-380.

Por fim, atestamos que a referida empresa demonstrou idoneidade e capacidade técnica na prestação dos serviços, não havendo em nossos registros nada que a desabone, razão pela qual fornecemos o presente atestado.

Natal, 12 de julho de 2018.

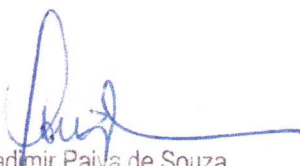
Vladimir Paiva de Souza
Fiscal do Contrato - SCP/CAP/SAO

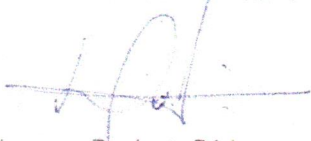
Hermann Prudente Dória
Coordenador de Material e Patrimônio – CMP/SAO

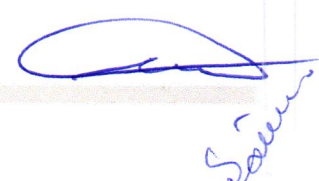

Documento Autenticado Digitalmente de acordo com os artigos 1º, 3º e 7º inc. V 8º, 41 e 52 da Lei Federal 8.935/1994 e Art. 6º Inc. XII da Lei Estadual 8.721/2008 autêntico a presente imagem digitalizada, reprodução fiel do documento apresentado e conferido neste ato. O referido é verdade. Dou fé. ***** Confira os dados do ato em: https://selodigital.tjpb.jus.br ou Consulte o Documento em: https://azevedobastos.not.br/documento/120380510209883315259



CARTÓRIO Autenticação Digital Código: 120380510209883315259-1
Data: 05/10/2020 11:07:32
Valor Total do Ato: R\$ 4,56
Selo Digital Tipo Normal C: AKN42286-IR7E;

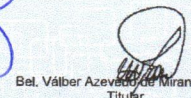

Cartório Azevedo Bastos
Av. Presidente Epitácio Pessoa - 1145
Bairro dos Estados, João Pessoa - PB
(83) 3244-5404 - cartorio@azevedobastos.not.br
https://azevedobastos.not.br

Bel. Valber Azevedo de Miranda Cavalcanti
Titular

TJPB



REPÚBLICA FEDERATIVA DO BRASIL
ESTADO DA PARAÍBA
CARTÓRIO AZEVEDO BASTOS
FUNDADO EM 1888

PRIMEIRO REGISTRO CIVIL DE NASCIMENTO E ÓBITOS E PRIVATIVO DE CASAMENTOS, INTERDIÇÕES E TUTELAS DA COMARCA DE JOÃO PESSOA

Av. Epitácio Pessoa, 1145 Bairro dos Estados 58030-00, João Pessoa PB
Tel.: (83) 3244-5404 / Fax: (83) 3244-5484
<http://www.azevedobastos.not.br>
E-mail: cartorio@azevedobastos.not.br



DECLARAÇÃO DE SERVIÇO DE AUTENTICAÇÃO DIGITAL

O Bel. Válber Azevêdo de Miranda Cavalcanti, Oficial do Primeiro Registro Civil de Nascimentos e Óbitos e Privativo de Casamentos, Interdições e Tutelas com atribuição de autenticar e reconhecer firmas da Comarca de João Pessoa Capital do Estado da Paraíba, em virtude de Lei, etc...

DECLARO ainda que, para garantir transparência e segurança jurídica de todos os atos oriundos da atividade Notarial e Registral no Estado da Paraíba, foi instituído pela Lei nº 10.132, de 06 de novembro de 2013, a aplicação obrigatória de um Selo Digital de Fiscalização Extrajudicial em todos os atos de notas e registro, composto de um código único (por exemplo: Selo Digital: ABC12345-X1X2) e dessa forma, cada autenticação processada pela nossa Serventia pode ser verificada e confirmada tantas vezes quanto for necessário através do site do Tribunal de Justiça do Estado da Paraíba, endereço <https://corregedoria.tjpb.jus.br/selo-digital/>.

A autenticação digital do documento faz prova de que, na data e hora em que ela foi realizada, a empresa MULTI PRIME TRANSPORTES E SERVIÇOS LTDA tinha posse de um documento com as mesmas características que foram reproduzidas na cópia autenticada, sendo da empresa MULTI PRIME TRANSPORTES E SERVIÇOS LTDA a responsabilidade, única e exclusiva, pela idoneidade do documento apresentado a este Cartório.

Nesse sentido, declaro que a MULTI PRIME TRANSPORTES E SERVIÇOS LTDA assumiu, nos termos do artigo 8º, §1º, do Decreto nº 10.278/2020, que regulamentou o artigo 3º, inciso X, da Lei Federal nº 13.874/2019 e o artigo 2º-A da Lei Federal 12.682/2012, a responsabilidade pelo processo de digitalização dos documentos físicos, garantindo perante este Cartório e terceiros, a sua autoria e integridade.

De acordo com o disposto no artigo 2º-A, §7º, da Lei Federal nº 12.682/2012, o documento em anexo, identificado individualmente em cada Código de Autenticação Digital' ou na referida sequência, poderá ser reproduzido em papel ou em qualquer outro meio físico.

Esta DECLARAÇÃO foi emitida em **05/04/2021 17:27:38 (hora local)** através do sistema de autenticação digital do Cartório Azevedo Bastos, de acordo com o Art. 1º, 10º e seus §§ 1º e 2º da MP 2200/2001, como também, o documento eletrônico autenticado contendo o Certificado Digital do titular do Cartório Azevedo Bastos, poderá ser solicitado diretamente a empresa MULTI PRIME TRANSPORTES E SERVIÇOS LTDA ou ao Cartório pelo endereço de e-mail autentica@azevedobastos.not.br Para informações mais detalhadas deste ato, acesse o site <https://autdigital.azevedobastos.not.br> e informe o Código de Autenticação Digital

Esta Declaração é válida por **tempo indeterminado** e está disponível para consulta em nosso site.

1Código de Autenticação Digital: 120380510209883315259-1

2Legislações Vigentes: Lei Federal nº 8.935/94, Lei Federal nº 10.406/2002, Medida Provisória nº 2200/2001, Lei Federal nº 13.105/2015, Lei Estadual nº 8.721/2008, Lei Estadual nº 10.132/2013, Provimento CGJ N° 003/2014 e Provimento CNJ N° 100/2020.

O referido é verdade, dou fé.

CHAVE DIGITAL

00005b1d734fd94f057f2d69fe6bc05bf749cc8ff66814aeb1c891caf56dc50fc12f5ff1f80ce06dfb587f9104f1ce04445f7e4b61a64fac9deceeb9b9ab862922d0c530efd7037118d2011a68444823



Presidência da República
Casa Civil
Medida Provisória Nº 2.200-2,
de 24 de agosto de 2001.





Conab Companhia Nacional de Abastecimento

CONAB/SUREG-BA - Rua da Polônia nº 5, Ed. Professor Orlando Gomes, Comércio - 40.015-150 - Tel.: (71) 3417-8639
E-mail: ba.setad@conab.gov.br



ATESTADO DE CAPACIDADE TÉCNICA

Atestamos para os devidos fins que a empresa Multi Prime Transporte e Serviços Ltda, estabelecida na Avenida Ville, Qd 23, Lt 31, Residencial Centerville (Anel Viário), CEP 74.369-023 - Goiânia/GO, inscrita no CNPJ nº 09.454.434/0001-36, prestou serviços de transporte local de mudança de mobiliários, materiais, equipamentos, arquivos e documentos, incluindo os trabalhos de carga e descarga, em caminhão fechado tipo baú, nas condições estabelecidas no Termo de Referência anexo ao Edital Pregão Eletrônico CONAB/SUREG-BA nº 023/2019, para atender às necessidades da Superintendência Regional da Conab na Bahia, conforme dados complementares abaixo.

Dados Complementares:

Pregão eletrônico CONAB/SUREG-BA Nº 023/2019

Contrato nº 132/2019

Data da Assinatura: 06 de janeiro de 2020

Prazo de vigência: 45 (quarenta e cinco) dias a contar da Ordem de Serviço para início dos serviços em 27 de janeiro de 2020.

Valor total: R\$ 50.000,00 (cinquenta mil reais).

Processo: 21205.000230/2018-80

Contratante:

Razão Social: Companhia Nacional de Abastecimento;

Superintendência: Superintendência Regional da Bahia;

Endereço: Rua da Polônia, nº 5, Ed. Professor Orlando Gomes, Comércio, Salvador/BA, CEP: 40.015-150

CNPJ: 26.461.699/0061-11

Ocorrências:

Até a presente data, sem ocorrências.

Salvador/BA, 03 de abril de 2020.

GEFAD/SETAD/tca

Franklin José Andrade Gomes
Superintendência Regional da Bahia
Superintendente



CARTÓRIO Autenticação Digital Código: 120380510200392012820-1
Data: 05/10/2020 11:07:29
Valor Total do Ato: R\$ 4,56
Selo Digital Tipo Normal C: AKN42283-7UMG;



Cartório Azevêdo Bastos
Av. Presidente Epitácio Pessoa - 1145
Bairro dos Estado, João Pessoa - PB
(83) 3244-5404 - cartorio@azevedobastos.net.br
<https://azevedobastos.net.br>

Bel. Válber Azevêdo de Miranda Cavalcanti
TJPB



REPÚBLICA FEDERATIVA DO BRASIL
ESTADO DA PARAÍBA
CARTÓRIO AZEVEDO BASTOS
FUNDADO EM 1888

PRIMEIRO REGISTRO CIVIL DE NASCIMENTO E ÓBITOS E PRIVATIVO DE CASAMENTOS, INTERDIÇÕES E TUTELAS DA COMARCA DE JOÃO PESSOA

Av. Epitácio Pessoa, 1145 Bairro dos Estados 58030-00, João Pessoa PB
Tel.: (83) 3244-5404 / Fax: (83) 3244-5484
http://www.azevedobastos.not.br
E-mail: cartorio@azevedobastos.not.br



DECLARAÇÃO DE SERVIÇO DE AUTENTICAÇÃO DIGITAL

O Bel. Válber Azevêdo de Miranda Cavalcanti, Oficial do Primeiro Registro Civil de Nascimentos e Óbitos e Privativo de Casamentos, Interdições e Tutelas com atribuição de autenticar e reconhecer firmas da Comarca de João Pessoa Capital do Estado da Paraíba, em virtude de Lei, etc...

DECLARO ainda que, para garantir transparência e segurança jurídica de todos os atos oriundos da atividade Notarial e Registral no Estado da Paraíba, foi instituído pela Lei nº 10.132, de 06 de novembro de 2013, a aplicação obrigatória de um Selo Digital de Fiscalização Extrajudicial em todos os atos de notas e registro, composto de um código único (por exemplo: Selo Digital: ABC12345-X1X2) e dessa forma, cada autenticação processada pela nossa Serventia pode ser verificada e confirmada tantas vezes quanto for necessário através do site do Tribunal de Justiça do Estado da Paraíba, endereço <https://corregedoria.tjpb.jus.br/selo-digital/>.

A autenticação digital do documento faz prova de que, na data e hora em que ela foi realizada, a empresa MULTI PRIME TRANSPORTES E SERVIÇOS LTDA tinha posse de um documento com as mesmas características que foram reproduzidas na cópia autenticada, sendo da empresa MULTI PRIME TRANSPORTES E SERVIÇOS LTDA a responsabilidade, única e exclusiva, pela idoneidade do documento apresentado a este Cartório.

Nesse sentido, declaro que a MULTI PRIME TRANSPORTES E SERVIÇOS LTDA assumiu, nos termos do artigo 8º, §1º, do Decreto nº 10.278/2020, que regulamentou o artigo 3º, inciso X, da Lei Federal nº 13.874/2019 e o artigo 2º-A da Lei Federal 12.682/2012, a responsabilidade pelo processo de digitalização dos documentos físicos, garantindo perante este Cartório e terceiros, a sua autoria e integridade.

De acordo com o disposto no artigo 2º-A, §7º, da Lei Federal nº 12.682/2012, o documento em anexo, identificado individualmente em cada Código de Autenticação Digital ou na referida sequência, poderá ser reproduzido em papel ou em qualquer outro meio físico.

Esta DECLARAÇÃO foi emitida em **05/04/2021 17:25:21 (hora local)** através do sistema de autenticação digital do Cartório Azevedo Bastos, de acordo com o Art. 1º, 10º e seus §§ 1º e 2º da MP 2200/2001, como também, o documento eletrônico autenticado contendo o Certificado Digital do titular do Cartório Azevedo Bastos, poderá ser solicitado diretamente a empresa MULTI PRIME TRANSPORTES E SERVIÇOS LTDA ou ao Cartório pelo endereço de e-mail autentica@azevedobastos.not.br Para informações mais detalhadas deste ato, acesse o site <https://autdigital.azevedobastos.not.br> e informe o Código de Autenticação Digital

Esta Declaração é válida por **tempo indeterminado** e está disponível para consulta em nosso site.

1Código de Autenticação Digital: 120380510200392012820-1

2Legislações Vigentes: Lei Federal nº 8.935/94, Lei Federal nº 10.406/2002, Medida Provisória nº 2200/2001, Lei Federal nº 13.105/2015, Lei Estadual nº 8.721/2008, Lei Estadual nº 10.132/2013, Provimento CGJ N° 003/2014 e Provimento CNJ N° 100/2020.

O referido é verdade, dou fé.

CHAVE DIGITAL

00005b1d734fd94f057f2d69fe6bc05bf749cc8ff66814aeb1c891caf56dc50f24931c778f2563341e2dc09593403936273b200ae7123867be2ebf45c6eb369822d0c530efd7037118d2011a68444823



Presidência da República
Casa Civil
Medida Provisória Nº 2.200-2,
de 24 de agosto de 2001.



**ATESTADO DE CAPACIDADE TÉCNICA**

Atestamos para os devidos fins que a empresa **MULTI PRIME TRANSPORTES E SERVIÇOS LTDA – ME**, inscrita no CNPJ sob o nº 09.454.434/0001-36, estabelecida na Av. Ville Qd. 23 Lt.31 – Residencial centerville (Anel Viário) – CEP: 74.369-023 – Goiânia – GO, forneceu para esta empresa/entidade **SOLAR PART S/A**, inscrita no CNPJ sob o nº 18.390.678/0001-38, situado no endereço Av. Washington Soares, 55 – 9º andar – Água Fria CEP: 60.811-341 Fortaleza/CE, serviço cotado abaixo especificados:

- **OBJETO ENTREGUE:** Prestação de serviços de transporte nacional e/ou internacional de mobiliário em geral, cargas, documentos, bagagem, veículos e demais objetos em caminhão tipo baú fechado, furgão ou van, totalizando 1.860 (um mil oitocentos e sessenta) m3 de propriedade ou de interesse da SOLAR PART S/A e empresas Adjuntas.

Atestamos ainda, que tal (is) fornecimento (s) foi (ram) executado (s) satisfatoriamente, não existindo, em nossos registros, até a presente data, fatos que desabonem sua conduta e responsabilidade com as obrigações assumidas.

Fortaleza, 02 de Março 2020.

Francisca Luana Pinheiro
Departamento de Compras – (85) 3471-6744

SOLAR 
Bel. Valber Azevedo de Miranda Cavalcanti
Titular
TJPB

REPÚBLICA FEDERATIVA DO BRASIL
ESTADO DA PARAÍBA
CARTÓRIO AZEVEDO BASTOS
FUNDADO EM 1888

PRIMEIRO REGISTRO CIVIL DE NASCIMENTO E ÓBITOS E PRIVATIVO DE CASAMENTOS, INTERDIÇÕES E TUTELAS DA COMARCA DE JOÃO PESSOA

Av. Epitácio Pessoa, 1145 Bairro dos Estados 58030-00, João Pessoa PB
Tel.: (83) 3244-5404 / Fax: (83) 3244-5484
http://www.azevedobastos.not.br
E-mail: cartorio@azevedobastos.not.br



DECLARAÇÃO DE SERVIÇO DE AUTENTICAÇÃO DIGITAL

O Bel. Válber Azevêdo de Miranda Cavalcanti, Oficial do Primeiro Registro Civil de Nascimentos e Óbitos e Privativo de Casamentos, Interdições e Tutelas com atribuição de autenticar e reconhecer firmas da Comarca de João Pessoa Capital do Estado da Paraíba, em virtude de Lei, etc...

DECLARO ainda que, para garantir transparência e segurança jurídica de todos os atos oriundos da atividade Notarial e Registral no Estado da Paraíba, foi instituído pela Lei nº 10.132, de 06 de novembro de 2013, a aplicação obrigatória de um Selo Digital de Fiscalização Extrajudicial em todos os atos de notas e registro, composto de um código único (por exemplo: Selo Digital: ABC12345-X1X2) e dessa forma, cada autenticação processada pela nossa Serventia pode ser verificada e confirmada tantas vezes quanto for necessário através do site do Tribunal de Justiça do Estado da Paraíba, endereço <https://corregedoria.tjpb.jus.br/selo-digital/>.

A autenticação digital do documento faz prova de que, na data e hora em que ela foi realizada, a empresa MULTI PRIME TRANSPORTES E SERVIÇOS LTDA tinha posse de um documento com as mesmas características que foram reproduzidas na cópia autenticada, sendo da empresa MULTI PRIME TRANSPORTES E SERVIÇOS LTDA a responsabilidade, única e exclusiva, pela idoneidade do documento apresentado a este Cartório.

Nesse sentido, declaro que a MULTI PRIME TRANSPORTES E SERVIÇOS LTDA assumiu, nos termos do artigo 8º, §1º, do Decreto nº 10.278/2020, que regulamentou o artigo 3º, inciso X, da Lei Federal nº 13.874/2019 e o artigo 2º-A da Lei Federal 12.682/2012, a responsabilidade pelo processo de digitalização dos documentos físicos, garantindo perante este Cartório e terceiros, a sua autoria e integridade.

De acordo com o disposto no artigo 2º-A, §7º, da Lei Federal nº 12.682/2012, o documento em anexo, identificado individualmente em cada Código de Autenticação Digital ou na referida sequência, poderá ser reproduzido em papel ou em qualquer outro meio físico.

Esta DECLARAÇÃO foi emitida em **05/04/2021 17:26:48 (hora local)** através do sistema de autenticação digital do Cartório Azevedo Bastos, de acordo com o Art. 1º, 10º e seus §§ 1º e 2º da MP 2200/2001, como também, o documento eletrônico autenticado contendo o Certificado Digital do titular do Cartório Azevedo Bastos, poderá ser solicitado diretamente a empresa MULTI PRIME TRANSPORTES E SERVIÇOS LTDA ou ao Cartório pelo endereço de e-mail autentica@azevedobastos.not.br Para informações mais detalhadas deste ato, acesse o site <https://autdigital.azevedobastos.not.br> e informe o Código de Autenticação Digital

Esta Declaração é válida por **tempo indeterminado** e está disponível para consulta em nosso site.

1Código de Autenticação Digital: 120380510202727932081-1

2Legislações Vigentes: Lei Federal nº 8.935/94, Lei Federal nº 10.406/2002, Medida Provisória nº 2200/2001, Lei Federal nº 13.105/2015, Lei Estadual nº 8.721/2008, Lei Estadual nº 10.132/2013, Provimento CGJ Nº 003/2014 e Provimento CNJ Nº 100/2020.

O referido é verdade, dou fé.

CHAVE DIGITAL

00005b1d734fd94f057f2d69fe6bc05b749cc8ff66814aeb1c891caf56dc50fc0b0c314b84ed28f13af1a65f4e1deb866fee9d368e1d8ba1171fba0eba83aa522d0c530efd7037118d2011a68444823



Presidência da República
Casa Civil
Medida Provisória Nº 2.200-2,
de 24 de agosto de 2001.





ATESTADO DE CAPACIDADE TÉCNICA

Atestamos para os devidos fins que a empresa **MULTI PRIME TRANSPORTES E SERVICOS LTDA - ME**, inscrita no CNPJ sob o Nº. **09.454.434/0001-36**, estabelecida na **Av. Ville Qd. 23 Lt. 31 - Residencial Center Ville (Anel Viário) - CEP: 74.369-023 - Goiânia - GO**, forneceu para esta empresa/Entidade **BRK Ambiental Goiás S.A.**, inscrita no CNPJ sob o Nº **18.123.402/0001-49**, situada no **Alameda A Qd. CHC Lt. 142 Nº 142 Chácara São Pedro**, os serviços abaixo especificados:

OBJETO ENTREGUE: Prestação de serviços de transporte, carga, descarga e locação de veículos com motorista, nos âmbitos local, intermunicipal e interestadual de mobiliários, materiais, equipamentos, bens e traslado de pessoas, em veículos, tais como: caminhão tipo baú fechado, carreta, veículos do tipo passeio sedan, van, micro-ônibus e muncK acoplado. A quilometragem total aproximada da prestação de serviços foi de 3.723 km, pelo período de 12 meses, a contar do dia 02/01/2018 a 02/01/2019, em território nacional, para atender as demandas de interesse do **BRK AMBIENTAL**, conforme Ordens de Compra nº 3094, 3224, 3279, 6067, 6192, 6193, 6202.

Atestamos ainda, que tais fornecimentos foram executados satisfatoriamente, não existindo, em nossos registros, até a presente data, fatos que desabonem sua conduta e responsabilidade com as obrigações assumidas.

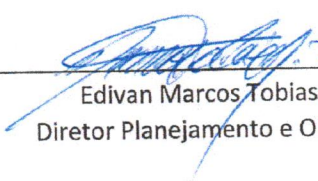
Edivan Marcos Tobias
Diretor Planejamento e Obras

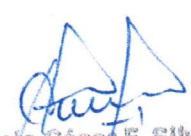
Cássio César F. Silva
Administrativo Financeiro
BRK Ambiental Goiás S/A

Aparecida de Goiânia, 01 de abril de 2019



CARTÓRIO
Autenticação Digital Código: 120380510207851593380-1
Data: 05/10/2020 11:07:31
Valor Total do Ato: R\$ 4,56
Selo Digital Tipo Normal C: AKN42285-EK0G;



CNPJ: 06.870-0

Cartório Azevêdo Bastos
Av. Presidente Epitácio Pessoa - 1145
Bairro dos Estado, João Pessoa - PB
(83) 3244-5404 - cartorio@azevedobastos.net.br
<https://azevedobastos.net.br>

Bel. Válber Azevêdo de Miranda Cavalcanli
Titular

TJPB



REPÚBLICA FEDERATIVA DO BRASIL
ESTADO DA PARAÍBA
CARTÓRIO AZEVEDO BASTOS
FUNDADO EM 1888

PRIMEIRO REGISTRO CIVIL DE NASCIMENTO E ÓBITOS E PRIVATIVO DE CASAMENTOS, INTERDIÇÕES E TUTELAS DA COMARCA DE JOÃO PESSOA

Av. Epitácio Pessoa, 1145 Bairro dos Estados 58030-00, João Pessoa PB
Tel.: (83) 3244-5404 / Fax: (83) 3244-5484
http://www.azevedobastos.not.br
E-mail: cartorio@azevedobastos.not.br



DECLARAÇÃO DE SERVIÇO DE AUTENTICAÇÃO DIGITAL

O Bel. Válber Azevêdo de Miranda Cavalcanti, Oficial do Primeiro Registro Civil de Nascimentos e Óbitos e Privativo de Casamentos, Interdições e Tutelas com atribuição de autenticar e reconhecer firmas da Comarca de João Pessoa Capital do Estado da Paraíba, em virtude de Lei, etc...

DECLARO ainda que, para garantir transparência e segurança jurídica de todos os atos oriundos da atividade Notarial e Registral no Estado da Paraíba, foi instituído pela Lei Nº 10.132, de 06 de novembro de 2013, a aplicação obrigatória de um Selo Digital de Fiscalização Extrajudicial em todos os atos de notas e registro, composto de um código único (por exemplo: Selo Digital: ABC12345-X1X2) e dessa forma, cada autenticação processada pela nossa Serventia pode ser verificada e confirmada tantas vezes quanto for necessário através do site do Tribunal de Justiça do Estado da Paraíba, endereço <https://corregedoria.tjpb.jus.br/selo-digital/>.

A autenticação digital do documento faz prova de que, na data e hora em que ela foi realizada, a empresa MULTI PRIME TRANSPORTES E SERVIÇOS LTDA tinha posse de um documento com as mesmas características que foram reproduzidas na cópia autenticada, sendo da empresa MULTI PRIME TRANSPORTES E SERVIÇOS LTDA a responsabilidade, única e exclusiva, pela idoneidade do documento apresentado a este Cartório.

Nesse sentido, declaro que a MULTI PRIME TRANSPORTES E SERVIÇOS LTDA assumiu, nos termos do artigo 8º, §1º, do Decreto nº 10.278/2020, que regulamentou o artigo 3º, inciso X, da Lei Federal nº 13.874/2019 e o artigo 2º-A da Lei Federal 12.682/2012, a responsabilidade pelo processo de digitalização dos documentos físicos, garantindo perante este Cartório e terceiros, a sua autoria e integridade.

De acordo com o disposto no artigo 2º-A, §7º, da Lei Federal nº 12.682/2012, o documento em anexo, identificado individualmente em cada Código de Autenticação Digital ou na referida sequência, poderá ser reproduzido em papel ou em qualquer outro meio físico.

Esta DECLARAÇÃO foi emitida em **05/04/2021 17:27:09 (hora local)** através do sistema de autenticação digital do Cartório Azevedo Bastos, de acordo com o Art. 1º, 10º e seus §§ 1º e 2º da MP 2200/2001, como também, o documento eletrônico autenticado contendo o Certificado Digital do titular do Cartório Azevedo Bastos, poderá ser solicitado diretamente a empresa MULTI PRIME TRANSPORTES E SERVIÇOS LTDA ou ao Cartório pelo endereço de e-mail autentica@azevedobastos.not.br Para informações mais detalhadas deste ato, acesse o site <https://autdigital.azevedobastos.not.br> e informe o Código de Autenticação Digital

Esta Declaração é válida por **tempo indeterminado** e está disponível para consulta em nosso site.

1Código de Autenticação Digital: 120380510207851593380-1

2Legislações Vigentes: Lei Federal nº 8.935/94, Lei Federal nº 10.406/2002, Medida Provisória nº 2200/2001, Lei Federal nº 13.105/2015, Lei Estadual nº 8.721/2008, Lei Estadual nº 10.132/2013, Provimento CGJ Nº 003/2014 e Provimento CNJ Nº 100/2020.

O referido é verdade, dou fé.

CHAVE DIGITAL

00005b1d734fd94f057f2d69fe6bc05b749cc8ff66814aeb1c891caf56dc50f50953ac69b81d1980314d3e931757e1bc97da64e3c503ad4e49708099b8066a522d0c530efd7037118d2011a68444823



Presidência da República
Casa Civil
Medida Provisória Nº 2.200-2,
de 24 de agosto de 2001.





**ADVOCACIA-GERAL DA UNIÃO
SECRETARIA-GERAL DE ADMINISTRAÇÃO
SUPERINTENDÊNCIA DE ADMINISTRAÇÃO EM PERNAMBUCO**



ATESTADO DE CAPACIDADE TÉCNICA

Atestamos para os devidos fins, que a empresa **MULTI PRIME TRANSPORTES E SERVIÇOS LTDA - ME**, inscrita no CNPJ sob o nº **09.454.434/0001-36**, sediada à Av. Ville Qd. 23 Lt. 31 – Residencial Centerville (Anel Viário) – Goiânia – GO, CEP: 74.369-023, prestou serviço de Transporte de Mudança de Móveis (Mesas, Cadeiras, Armários, Estantes, Gaveteiros. Estações de Trabalho, Sofás e Arquivos em Aço), em conformidade com o Pregão Eletrônico nº **21/2018**, de acordo com os dados abaixo:

Empenho	Nº da Nota	Data da NF	Unidade da AGU	Unidade em Metros Cúbicos (M³)	Valor Unitário	Valor Total do Empenho
Nº.: 2018NE801458	113	05/06/2019	PU e PF – Salvador/BA	800	R\$ 76,35	R\$ 61.080,00
Nº.: 2018NE801459	124	27/08/2019	PSF – Feira de Santana/BA	70	R\$ 84,95	R\$ 5.946,50
Nº.: 2018NE801460	121	06/08/2019	PSF – Juazeiro do Norte/CE	130	R\$ 102,50	R\$ 13.325,00
Nº.: 2018NE801461	128	10/09/2019	CJU – João Pessoa/PB	70	R\$ 100,00	R\$ 7.000,00
Nº.: 2018NE801462	127	10/09/2019	PF – João Pessoa/PB	75	R\$ 100,00	R\$ 7.500,00
Nº.: 2018NE801463	108	29/04/2019	PSF – Campina Grande/PB	90	R\$ 94,00	R\$ 8.460,00
Nº.: 2018NE801464	114	05/06/2019	PSF – Serra Talhada/PE	40	R\$ 197,88	R\$ 7.915,20

Atestamos, ainda, que os serviços foram executados satisfatoriamente, não existindo, em nossos registros, fatos que desabonem sua conduta e responsabilidade com as obrigações assumidas

Recife/PE, 27 de dezembro de 2019.

MARIA LÚCIA CARVALHO DE PAULA
Superintendente Regional de Administração da AGU em Pernambuco

Av. Herculano Bandeira, nº 716, Pina, Recife/PE - CEP.: 51.110-130
Fone: (81) 2128.1400 / 1401



CARTÓRIO Autenticação Digital Código: 120383009209003013306-1
Data: 30/09/2020 12:04:46
Valor Total do Ato: R\$ 4,56
Selo Digital Tipo Normal C: AKM68950-XMTG;



Cartório Azevedo Bastos
Av. Presidente Epitácio Pessoa - 1145
Bairro dos Estado, João Pessoa - PB
(83) 3244-5404 - cartorio@azevedobastos.net.br
https://azevedobastos.net.br

Bel. Válder Azevedo de Miranda Cavalcani
Titular

TJPB



REPÚBLICA FEDERATIVA DO BRASIL
ESTADO DA PARAÍBA
CARTÓRIO AZEVEDO BASTOS
FUNDADO EM 1888

PRIMEIRO REGISTRO CIVIL DE NASCIMENTO E ÓBITOS E PRIVATIVO DE CASAMENTOS, INTERDIÇÕES E TUTELAS DA COMARCA DE JOÃO PESSOA

Av. Epitácio Pessoa, 1145 Bairro dos Estados 58030-00, João Pessoa PB
Tel.: (83) 3244-5404 / Fax: (83) 3244-5484
<http://www.azevedobastos.not.br>
E-mail: cartorio@azevedobastos.not.br



DECLARAÇÃO DE SERVIÇO DE AUTENTICAÇÃO DIGITAL

O Bel. Válber Azevêdo de Miranda Cavalcanti, Oficial do Primeiro Registro Civil de Nascimentos e Óbitos e Privativo de Casamentos, Interdições e Tutelas com atribuição de autenticar e reconhecer firmas da Comarca de João Pessoa Capital do Estado da Paraíba, em virtude de Lei, etc...

DECLARO ainda que, para garantir transparência e segurança jurídica de todos os atos oriundos da atividade Notarial e Registral no Estado da Paraíba, foi instituído pela Lei Nº 10.132, de 06 de novembro de 2013, a aplicação obrigatória de um Selo Digital de Fiscalização Extrajudicial em todos os atos de notas e registro, composto de um código único (por exemplo: Selo Digital: ABC12345-X1X2) e dessa forma, cada autenticação processada pela nossa Serventia pode ser verificada e confirmada tantas vezes quanto for necessário através do site do Tribunal de Justiça do Estado da Paraíba, endereço <https://corregedoria.tjpb.jus.br/selo-digital/>.

A autenticação digital do documento faz prova de que, na data e hora em que ela foi realizada, a empresa MULTI PRIME TRANSPORTES E SERVIÇOS LTDA tinha posse de um documento com as mesmas características que foram reproduzidas na cópia autenticada, sendo da empresa MULTI PRIME TRANSPORTES E SERVIÇOS LTDA a responsabilidade, única e exclusiva, pela idoneidade do documento apresentado a este Cartório.

Nesse sentido, declaro que a MULTI PRIME TRANSPORTES E SERVIÇOS LTDA assumiu, nos termos do artigo 8º, §1º, do Decreto nº 10.278/2020, que regulamentou o artigo 3º, inciso X, da Lei Federal nº 13.874/2019 e o artigo 2º-A da Lei Federal 12.682/2012, a responsabilidade pelo processo de digitalização dos documentos físicos, garantindo perante este Cartório e terceiros, a sua autoria e integridade.

De acordo com o disposto no artigo 2º-A, §7º, da Lei Federal nº 12.682/2012, o documento em anexo, identificado individualmente em cada Código de Autenticação Digital' ou na referida sequência, poderá ser reproduzido em papel ou em qualquer outro meio físico.

Esta DECLARAÇÃO foi emitida em **05/04/2021 17:27:58 (hora local)** através do sistema de autenticação digital do Cartório Azevedo Bastos, de acordo com o Art. 1º, 10º e seus §§ 1º e 2º da MP 2200/2001, como também, o documento eletrônico autenticado contendo o Certificado Digital do titular do Cartório Azevedo Bastos, poderá ser solicitado diretamente a empresa MULTI PRIME TRANSPORTES E SERVIÇOS LTDA ou ao Cartório pelo endereço de e-mail autentica@azevedobastos.not.br Para informações mais detalhadas deste ato, acesse o site <https://autdigital.azevedobastos.not.br> e informe o Código de Autenticação Digital

Esta Declaração é válida por **tempo indeterminado** e está disponível para consulta em nosso site.

1Código de Autenticação Digital: 120383009209003013306-1

2Legislações Vigentes: Lei Federal nº 8.935/94, Lei Federal nº 10.406/2002, Medida Provisória nº 2200/2001, Lei Federal nº 13.105/2015, Lei Estadual nº 8.721/2008, Lei Estadual nº 10.132/2013, Provimento CGJ N° 003/2014 e Provimento CNJ N° 100/2020.

O referido é verdade, dou fé.

CHAVE DIGITAL

00005b1d734fd94f057f2d69fe6bc05bf749cc8ff66814aeb1c891caf56dc50f5945e529a2dedecd42005a3f175d9c33297044d010b440f7b6911d852f97c34322d0c530efd7037118d2011a68444823



Presidência da República
Casa Civil
Medida Provisória Nº 2.200-2,
de 24 de agosto de 2001.



Soluto



TRIBUNAL DE JUSTIÇA DO ESTADO DE RONDÔNIA
Rua José Camacho, n.º 585 - Bairro Olaria - CEP 76801-330 - Porto Velho - RO - www.tjro.jus.br



ATESTADO DE CAPACIDADE TÉCNICA

Atestamos para os devidos fins que a empresa **MULTI PRIME TRANSPORTES E SERVIÇOS LTDA EPP**, inscrita sob o CNPJ nº 09.454.434/0001-36, estabelecida Rua Avenida Ville, 1361, Quadra 23 Lote 31, Residencial Center Ville, CEP 74.369-023, Goiânia/GO, prestou ao Tribunal de Justiça do Estado de Rondônia – TJRO, inscrito no CNPJ n. 04.293.700/0001-72, com recursos da Unidade Orçamentária n. 03.011 - Fundo de Edificação, Informatização e Aperfeiçoamento dos Serviços Judiciários inscrito no CNPJ sob o Nº 10.466.386/0001-85 situado na Rua José Camacho, 585 Bairro Olaria – Porto Velho - RO, os seguintes serviços:

Nota de Empenho	Número da Nota Fiscal	Data da Nota Fiscal	Item	Descrição do Objeto
2019NE01657	152	20/01/2020	3	Serviços de transporte de mudança de mobiliários e equipamentos diversos na Comarca de PORTO VELHO (FÓRUM CÍVEL), conforme condições, endereços e quantidades descritos no Termo de Referência
	153		4	Serviços de transporte de mudança de mobiliários e equipamentos diversos na Comarca de Porto Velho/RO (FÓRUM CRIMINAL), conforme condições, endereços e quantidades descritos no Termo de Referência
	154		5	Serviços de transporte de mudança de mobiliários e equipamentos diversos na Comarca de PORTO VELHO (FÓRUM JUÍZA SANDRA NASCIMENTO), conforme condições, endereços e quantidades descritos no Termo de Referência
	155		6	Serviços de transporte de mudança de mobiliários e equipamentos diversos na Comarca de PORTO VELHO (JUIZADO DA INFÂNCIA E JUVENTUDE), conforme condições, endereços e quantidades descritos no Termo de Referência
	156		8	Serviços de transporte de mudança de mobiliários e equipamentos diversos na Comarca de PORTO VELHO (2ª VARA DE EXECUÇÕES FISCAIS), conforme condições, endereços e quantidades descritos no Termo de Referência
	157		9	Serviços de transporte de mudança de mobiliários e equipamentos diversos na Comarca de PORTO VELHO (TURMA RECURSAL – JUIZADOS ESPECIAIS E CENTROS DE CONCILIAÇÃO - CPE), conforme condições, endereços e quantidades descritos no Termo de Referência

Atestamos ainda, que tais fornecimentos foram executados satisfatoriamente, não existindo em nossos registros, até a presente data, fatos que desabonem técnica e comercialmente sua conduta e responsabilidade com as obrigações assumidas.

Porto Velho-RO, 18 de fevereiro de 2019.

Francisco Carlos Pereira Júnior

Diretor da Divisão de Gestão de Bens

Em substituição



Documento assinado eletronicamente por **FRANCISCO CARLOS PEREIRA JÚNIOR, Chefe de Seção**, em 18/02/2020, às 16:55 (horário de Rondônia), conforme art. 6º, § 1º, do [Decreto nº 8.539, de 8 de outubro de 2015](#).



A autenticidade do documento pode ser conferida no Portal SEI <https://www.tjro.jus.br/mn-sist-sei>, informando o código verificador **1612055** e o código CRC **1DFB7DFD**.

Referência: Processo nº 0002913-27.2020.8.22.8000

SEI nº 1612055/versão4



Processo:
0000675-69.2019.8.22.8000
Documento:
1191280



GESTOR:
EDSON BRAZ
69 3217-5041
69 3217-5042
DIRETOR

TRIBUNAL DE JUSTIÇA DO ESTADO DE RONDÔNIA
Rua José Camacho, nº 585 - Bairro Olaria - CEP 76800-000 - Porto Velho - RO - www.tjro.jus.br

ATA DE REGISTRO DE PREÇOS - CPL/PRESI/TJRO

PREGÃO ELETRÔNICO N. 026/2019 – TJRO



O **TRIBUNAL DE JUSTIÇA DO ESTADO DE RONDÔNIA (TJRO)**, denominado **Tribunal**, CNPJ n. 04.293.700/0001-72, com sede na Rua José Camacho n. 585, Bairro Olaria, Porto Velho/RO, representado neste ato por seu Ordenador de Despesas, Secretário Geral, Juiz Sérgio William Domingues Teixeira, RG n. 84.536 SSP/RO, CPF n. 152.059.752-53, **com recursos do FUJU - FUNDO DE INFORMATIZAÇÃO, EDIFICAÇÃO E APERFEIÇOAMENTO DOS SERVIÇOS JUDICIÁRIOS** (CNPJ n. 10.466.386/0001-85) e, de outro lado a(s) empresa(s) abaixo qualificada(s), denominada(s) **Detentora(s)**, firmam esta **Ata de Registro de Preços**, conforme decisão exarada no Processo Administrativo n. 0000675-69.2019.8.22.8000, sob a regência das Leis Federais n. 8.666/93, n. 10.520/02 e Lei Complementar n. 123/06, dos Decretos Estaduais n. 12.205/2006 e 18.340/13 e da Resolução do TJRO n. 006/2003-PR, publicada no Diário da Justiça/RO n. 057 de 26/03/2003, e com observância da Lei Estadual n. 2.414/2011, suas respectivas alterações, visando o **REGISTRO DE PREÇOS** do (s) Item (ns) a seguir, nos termos do referido Edital e seus Anexos, conforme as cláusulas e condições a seguir:

DO OBJETO – CLÁUSULA PRIMEIRA

1.1. Registro de preços, pelo prazo de 12 (doze) meses, para contratação de serviços de transporte de mudanças, para atender a demanda do Tribunal de Justiça do Estado de Rondônia, em consonância com o referido Edital e conforme classificação a seguir:

Primeira Classificada

Empresa: MULTI PRIME TRANSPORTES E SERVIÇOS LTDA	C	
Endereço: Av. Ville, Qd. 23, Lt. 31 - Residencial Centerville (Anel Viário) - Goiânia/GO CEP: 74369-023		
E-mail: contato@multiprimebrasil.com.br	Fone Fixo: (62) 3588-9485	C
Representante: Leonardo Rodrigues Campos Espíndola	Registro Geral: 6634576 SSP/GO	C

Grupo	Item	Descrição	Quant./Un.
-	1	Serviços de transporte de mudança de mobiliários e equipamentos diversos na Comarca de ARIQUEMES (FÓRUM ALUIZIO SAYOL SÁ PEIXOTO e CEJUSC), conforme condições, endereços e quantidades descritos no Termo de Referência	1 serviço
Total do item 1: R\$ 11.390,00 (onze mil, trezentos e noventa reais).			
-	2	Serviços de transporte de mudança de mobiliários e equipamentos diversos na Comarca de CACOAL (FÓRUM MIN. JOSÉ AMÉRICO DE ALMEIDA, JUIZADOS ESPECIAIS 3ª E 4ª VARA CÍVEL e PRÉDIO - CCO), conforme condições, endereços e quantidades descritos no Termo de Referência	1 serviço
Total do item 2: R\$ 14.890,00 (quatorze mil, oitocentos e noventa reais).			
1	3	Serviços de transporte de mudança de mobiliários e equipamentos diversos na Comarca de PORTO VELHO (FÓRUM CÍVEL), conforme condições, endereços e quantidades descritos no Termo de Referência	1 serviço
	4	Serviços de transporte de mudança de mobiliários e equipamentos diversos na Comarca de PORTO VELHO (FÓRUM CRIMINAL), conforme condições, endereços e quantidades descritos no Termo de Referência	1 serviço

5	Serviços de transporte de mudança de mobiliários e equipamentos diversos na Comarca de PORTO VELHO (FÓRUM JUÍZA SANDRA NASCIMENTO), conforme condições, endereços e quantidades descritos no Termo de Referência	1 serviço
6	Serviços de transporte de mudança de mobiliários e equipamentos diversos na Comarca de PORTO VELHO (JUIZADO DA INFÂNCIA E JUVENTUDE), conforme condições, endereços e quantidades descritos no Termo de Referência	1 serviço
7	Serviços de transporte de mudança de mobiliários e equipamentos diversos na Comarca de PORTO VELHO (1ª VARA DE EXECUÇÕES FISCAIS), conforme condições, endereços e quantidades descritos no Termo de Referência	1 serviço
8	Serviços de transporte de mudança de mobiliários e equipamentos diversos na Comarca de PORTO VELHO (2ª VARA DE EXECUÇÕES FISCAIS), conforme condições, endereços e quantidades descritos no Termo de Referência	1 serviço
9	Serviços de transporte de mudança de mobiliários e equipamentos diversos na Comarca de PORTO VELHO (TURMA RECURSAL – JUIZADOS ESPECIAIS E CENTROS DE CONCILIAÇÃO - CPE), conforme condições, endereços e quantidades descritos no Termo de Referência	1 serviço

Total do grupo 1: R\$ 83.387,00 (oitenta e três mil, trezentos e oitenta e sete reais).

1.2. O referido Edital e seus Anexos, e a (s) proposta (s) de preços da (s) Detentora (s) fazem parte integrante da presente Ata.

DA VALIDADE DESTA ATA – CLÁUSULA SEGUNDA

2.1. Será de 12 (doze) meses o prazo de validade desta Ata, contados da data da sua publicação.

DAS DISPOSIÇÕES GERAIS – CLÁUSULA TERCEIRA

3.1. Todas as alterações que se fizerem necessárias serão registradas por intermédio de lavratura de termo aditivo à presente Ata de Registro de Preços.

3.2. Os casos omissos serão resolvidos pelas partes em comum acordo, por meio de termo aditivo, em conformidade com a Lei n. 8.666/93.

3.3. O extrato da presente Ata, bem como do contrato ou outro instrumento hábil, será publicado no Diário da Justiça Eletrônico do Estado de Rondônia.

DO FORO – CLÁUSULA QUARTA

4.1. Para dirimir eventuais conflitos oriundos desta Ata, é competente o Foro da Comarca de Porto Velho/RO, excluindo-se qualquer outro, por mais privilegiado que seja.



Documento assinado eletronicamente por **Leonardo Rodrigues Campos Espindola, Cidadão**, em 07/05/2019, às 08:20, conforme art. 1º, III, "b", da Lei 11.419/2006.



Documento assinado eletronicamente por **SÉRGIO WILLIAM DOMINGUES TEIXEIRA, Secretário-Geral do Tribunal de Justiça**, em 08/05/2019, às 09:12, conforme art. 1º, III, "b", da Lei 11.419/2006.



A autenticidade do documento pode ser conferida no site http://sei.tjro.jus.br/sei/controlador_externo.php?acao=documento_conferir&id_orgao_acesso_externo=1 informando o código verificador **1191280** e o código CRC **9072F85F**.



APÊNDICE A

GRUPO	ITEM	ESPECIFICAÇÃO	UNID.	QTD	VALOR TOTAL DO ITEM (R\$)
-	1	Serviços de transporte de mudança de mobiliários e equipamentos diversos na Comarca de ARIQUEMES (FÓRUM ALUIZIO SAYOL SÁ PEIXOTO e CEJUSC), conforme condições, endereços e quantidades descritos nos subitens 2.6 e 9.4 deste Termo de Referência e tabela 1 abaixo, respectivamente.	Serviço	1	
-	2	Serviços de transporte de mudança de mobiliários e equipamentos diversos na Comarca de CACOAL (FÓRUM MIN. JOSÉ AMÉRICO DE ALMEIDA, JUIZADOS ESPECIAIS 3ª E 4ª VARA CÍVEL e PRÉDIO - CCO), conforme condições, endereços e quantidades descritos nos subitens 2.6 e 9.4 deste Termo de Referência e tabela 2 abaixo, respectivamente.	Serviço	1	
	3	Serviços de transporte de mudança de mobiliários e equipamentos diversos na Comarca de PORTO VELHO (FÓRUM CÍVEL), conforme condições, endereços e quantidades descritos nos subitens 2.6 e 9.4 deste Termo de Referência e tabela 3 abaixo, respectivamente.	Serviço	1	
	4	Serviços de transporte de mudança de mobiliários e equipamentos diversos na Comarca de PORTO VELHO (FÓRUM CRIMINAL), conforme condições, endereços e quantidades descritos nos subitens 2.6 e 9.4 deste Termo de Referência e tabela 4 abaixo, respectivamente.	Serviço	1	
	5	Serviços de transporte de mudança de mobiliários e equipamentos diversos na Comarca de PORTO VELHO (FÓRUM JUÍZA SANDRA NASCIMENTO), conforme condições, endereços e quantidades descritos nos subitens 2.6 e 9.4 deste Termo de Referência e tabela 5 abaixo, respectivamente.	Serviço	1	
1	6	Serviços de transporte de mudança de mobiliários e equipamentos diversos na Comarca de PORTO VELHO (JUIZADO DA INFÂNCIA E JUVENTUDE), conforme condições, endereços e quantidades descritos nos subitens 2.6 e 9.4 deste Termo de Referência e tabela 6 abaixo, respectivamente.	Serviço	1	
	7	Serviços de transporte de mudança de mobiliários e equipamentos diversos na Comarca de PORTO VELHO (1ª VARA DE EXECUÇÕES FISCAIS), conforme condições, endereços e quantidades descritos nos subitens 2.6 e 9.4 deste Termo de Referência e tabela 7 abaixo, respectivamente.	Serviço	1	
	8	Serviços de transporte de mudança de mobiliários e equipamentos diversos na Comarca de PORTO VELHO (2ª VARA DE EXECUÇÕES FISCAIS), conforme condições, endereços e quantidades descritos nos subitens 2.6 e 9.4 deste Termo de Referência e tabela 8 abaixo, respectivamente.	Serviço	1	
	9	Serviços de transporte de mudança de mobiliários e equipamentos diversos na Comarca de PORTO VELHO (TURMA RECURSAL - JUIZADOS ESPECIAIS E CENTROS DE CONCILIAÇÃO - CPE), conforme condições, endereços e quantidades descritos nos subitens 2.6 e 9.4 deste Termo de Referência e tabela 9 abaixo, respectivamente.	Serviço	1	

Serviço



TRIBUNAL DE JUSTIÇA DO ESTADO DE RONDÔNIA
Rua José Camacho, 585 - Bairro Olaria - Porto Velho/RO - CEP 76801-330
Fone: (69) 3217-1372 - www.tjro.jus.br - licitacoes@tjro.jus.br

TABELA 1 - Abaixo descrição e quantitativo do mobiliários e equipamentos diversos a serem transportados na comarca de ARIQUEMES, conforme planilha detalhada ([1028412](#))

ITEM 1 - ARIQUEMES		
Item	Descrição	Qtde
1	Amplificadores de Som	1
2	Aparelho celular	3
3	Aparelho de Som	1
4	Aparelho de TV	1
5	Aparelho para Fax	1
6	Aparelhos Telefonico	37
7	Armarios	25
8	Aspirador/Jateador de Ar Portatil	1
9	Balancas de mesa	1
10	Bebedouro p/ uso de garrafao	13
11	Cadeira de Rodas	1
12	Cadeiras	194
13	Cadeiras Conjugadas	2
14	Caixa de Som de Sistema Multimidia	18
15	Caixas Acusticas	6
16	Camera de Video	1
17	Camera fotografica	2
18	Carimbo Numerador	3
19	Carrinho para processo	2
20	Carrinho para transporte	1
21	Central Telefonica	1
22	Claviculario	1
23	Cofre	2
24	Diversos / segurança em acesso de pessoas	5
25	Diversos / segurança veicular	2
26	Divisorias	1
27	Equipamentos Diversos (audio e video e de informática)	104
28	Escadas	2
29	Estantes	110
30	Extintor de Agua pressurizada	2
31	Extintor de CO2	4
32	Extintor de Po Quimico	10
33	Extintores de Incendio	2
34	Fogoes a Gas	1
35	Fragmentadora de Papel	10
36	Frigobar	27
37	Gaveteiros	21
38	Geladeiras	2
39	Grampeador semi-industrial	1
40	Guilhotina	1
41	Hub Equipamento de Rede de Computacao	13
42	Impressora	69
43	Leitor/Gravador de CD/DVD e afins	38
44	Leitora Otica	86
45	Livros Diversos	11

Sau



TRIBUNAL DE JUSTIÇA DO ESTADO DE RONDÔNIA
Rua José Camacho, 585 - Bairro Olaria - Porto Velho/RO - CEP 76801-330
Fone: (69) 3217-1372 - www.tjro.jus.br - licitacoes@tjro.jus.br



46	Lixeira tipo Bau	3
47	Maquina de lavar roupa	1
48	Mastros p/Bandeiras	1
49	Mesa Redonda	4
50	Mesas	80
51	Mesas de Som	1
52	Micro computadores	198
53	Microfone	30
54	Modem	12
55	Monitores de Video	322
56	Mural	1
57	No Break	4
58	NoteBook	17
59	Pedestal	6
60	Pedestal p/ Microfone	1
61	Prateleira	5
62	Projetor multimidia	1
63	Quadros do Tipo Escolar	1
64	Rotulador	1
65	Scanner	93
66	Servidor	3
67	Suporte para TV e video	1
68	Switch	10
69	Teclados de Computadores	213
70	Web Cam	53
	Total Geral	1.902

TABELA 2 - Abaixo descrição e quantitativo do mobiliários e equipamentos diversos a serem transportados na comarca de CACOAL, conforme planilha detalhada ([1038482](#))

ITEM 2 - CACOAL		
Item	Descrição	Qtde
1	Alicates	1
2	Amplificadores de Som	1
3	Aparelho celular	3
4	Aparelho de TV	1
5	Aparelho para Fax	2
6	Aparelhos Telefonico	30
7	Aspirador/Jateador de Ar Portatil	2
8	Bandeiras do Brasil	1
9	Bebedouro p/ uso de garrafao	6
10	Bombas p/agua	1
11	Botija p/Gas	3
12	Cadeira de Rodas	1
13	Cadeiras	41
14	Caixa de Som de Sistema Multimidia	67
15	Caixas Acusticas	4
16	CALCULADORAS	3
17	Camera de Video	1
18	Camera Digital	1

Sauw.



TRIBUNAL DE JUSTIÇA DO ESTADO DE RONDÔNIA
Rua José Camacho, 585 - Bairro Olaria - Porto Velho/RO - CEP 76801-330
Fone: (69) 3217-1372 - www.tjro.jus.br - licitacoes@tjro.jus.br



19	CAMERA FOTOGRAFICA	2
20	Carrinho para processo	3
21	Carrinho para transporte	1
22	Claviculario	1
23	Cofre	2
24	Diversos	5
25	Equipamentos Diversos	85
26	Escada	2
27	Escadas	4
28	Estabilizadores de Corrente(voltagem)	1
29	Estantes	87
30	Fogoes a Gas	2
31	Fone de ouvido	13
32	Fragmentadora de Papel	1
33	Fragmentadoras	1
34	Freezers	1
35	frigobar	20
36	Geladeiras	7
37	Guilhotina	2
38	Hub Equipamento de Rede de Computacao	12
39	Impressora Jato de Tinta	1
40	Impressora Laser	36
41	Impressora Matricial	9
42	Impressora Termica	17
43	Impressoras Diversas	4
44	Leitor/Gravador de CD/DVD e afins	37
45	Leitora Otica	115
46	Livros Diversos	40
47	Lixeira tipo Bau	3
48	Martelos de Aco, Talhadeira e Marreta	1
49	Mastros p/Bandeiras	1
50	Mesa Redonda	3
51	Mesas	44
52	Mesas de Som	1
53	Mesas p/Impressora	20
54	Micro computadores	214
55	Microfone	39
56	Microfones	3
57	Mobiliario em Geral diversos	46
58	Monitores de Video	296
59	Moveis p/Consultorio Medico	1
60	Moveis p/Copa e Cozinha	1
61	Multiteste	1
62	Mural	6
63	No Break	6
64	NoteBook	11
65	Parafusadeira	1
66	Pedestal	5
67	Pedestal p/ Microfone	1
68	Poltronas	105

Sauer



TRIBUNAL DE JUSTIÇA DO ESTADO DE RONDÔNIA
Rua José Camacho, 585 - Bairro Olaria - Porto Velho/RO - CEP 76801-330
Fone: (69) 3217-1372 - www.tjro.jus.br - licitacoes@tjro.jus.br

69	Poltronas Conjugadas	32
70	Projektor multimedia	2
71	Quadros do Tipo Escolar	6
72	Relogio de Parede	2
73	Rotulador	1
74	Scanner	83
75	Suporte para TV e video	2
76	Switch	2
77	Teclados de Computadores	218
78	Televisor LCD/Plasma	1
79	Testador de Redes	1
80	Urnas p/Jurados	1
81	Ventiladores	2
82	Web Cam	50
Total Geral		1.892

TABELA 3 - Abaixo descrição e quantitativo do mobiliários e equipamentos diversos a serem transportados na comarca de PORTO VELHO (Fórum Cível), conforme planilha detalhada ([1038689](#)).

ITEM 3 - FÓRUM CÍVEL		
Item	Descrição	Qtde
1	Aparelho celular	3
2	Aparelho de TV	3
3	Aparelho para Fax	2
4	Aparelhos Telefonico	55
5	Apoio/Descanso ergonômico para os pés	2
6	Armarios	127
7	Aspiradores de Po	1
8	Bancos em Madeira	8
9	Bebedouro p/ uso de garrafao	19
10	Bebedouros	1
11	Botija p/Gas	3
12	Cadeira de Rodas	2
13	Cadeiras	112
14	Caixa de Som de Sistema Multimedia	33
15	CALCULADORAS	1
16	Carrinho para processo	7
17	Carrinho para transporte	3
18	Cofre	1
19	Diversos	3
20	Equipamentos Diversos	127
21	Escadas	6
22	Estacao de Trabalho	13
23	Estantes	130
24	Ficharios	2
25	Fogoes a Gas	1
26	Fragmentadoras	1
27	Freezers	1
28	frigobar	32
29	Furadeira eletrica	1

Sauer



TRIBUNAL DE JUSTIÇA DO ESTADO DE RONDÔNIA
Rua José Camacho, 585 - Bairro Olaria - Porto Velho/RO - CEP 76801-330
Fone: (69) 3217-1372 - www.tjro.jus.br - licitacoes@tjro.jus.br



30	Gaveteiros	82
31	Geladeiras	1
32	Hub Equipamento de Rede de Computacao	10
33	Identificador de Chamadas	3
34	Impressora Laser	49
35	Impressora Matricial	5
36	Impressora Termica	5
37	Impressoras Diversas	4
38	Leitora Otica	42
39	Livros Diversos	21
40	Lixeira tipo Bau	1
41	Maquinas de Furar	1
42	Mastros p/Bandeiras	2
43	Mesas	168
44	Mesas p/Impressora	1
45	Mesas p/Micro	2
46	Micro computadores	162
47	Microfone	4
48	Mobiliario em Geral diversos	50
49	Modem	25
50	Monitores de Video	262
51	Mouse	40
52	Mural	16
53	No Break	5
54	NoteBook	12
55	Pedestal	8
56	Poltronas	203
57	Poltronas Conjugadas	13
58	Porta Banner	1
59	Prateleira	9
60	Projektor multimedia	2
61	Quadros do Tipo Escolar	1
62	Scanner	67
63	SOFA 01 LUGAR	1
64	SOFA 02 LUGARES	2
65	SOFA 03 LUGARES	2
66	Suporte para TV e video	2
67	Tablets e afins	1
68	Teclados de Computadores	185
69	Transceiver	2
70	Web Cam	48
	Total Geral	2.220

TABELA 4 - Abaixo descrição e quantitativo do mobiliários e equipamentos diversos a serem transportados na comarca de PORTO VELHO (Fórum Criminal), conforme planilha detalhada ([1038701](#)).

ITEM 4 - FÓRUM CRIMINAL		
Item	Descrição	Qtde.
1	Aparelho celular	4

Sauu



TRIBUNAL DE JUSTIÇA DO ESTADO DE RONDÔNIA
Rua José Camacho, 585 - Bairro Olaria - Porto Velho/RO - CEP 76801-330
Fone: (69) 3217-1372 - www.tjro.jus.br - licitacoes@tjro.jus.br

2	Aparelho de Ar Condicionado	7
3	Aparelho de DVD	1
4	Aparelho de TV	3
5	Aparelho para Fax	1
6	Aparelhos Telefonico	52
7	Apoio/Descanso ergonômico para os pés	12
8	Armarios	269
9	Arquivos	12
10	Aspiradores de Po	1
11	Balcoes	15
12	Bancos em Madeira	12
13	Bebedouro p/ uso de garrafao	21
14	Bebedouros	2
15	Botija p/Gas	4
16	Cadeira de Rodas	3
17	Cadeiras	201
18	Caixa de som	6
19	Caixa de Som Amplificadora	1
20	Caixa de Som de Sistema Multimidia	56
21	CALCULADORAS	1
22	Camera de Video	4
23	Camera Digital	1
24	CAMERA FOTOGRAFICA	2
25	Carimbo Numerador	2
26	Carrinho para transporte	2
27	Cofre	1
28	Detector eletronico de metais	1
29	Diversos	9
30	Equipamentos Diversos	90
31	Escadas	7
32	Estabilizadores de Corrente(voltagem)	2
33	Estacao de Trabalho	11
34	Estantes	34
35	Ficharios	5
36	Fogoes a Gas	2
37	Fragmentadoras	14
38	Freezers	1
39	Frigobar	30
40	Gaveteiros	72



TRIBUNAL DE JUSTIÇA DO ESTADO DE RONDÔNIA
Rua José Camacho, 585 - Bairro Olaria - Porto Velho/RO - CEP 76801-330
Fone: (69) 3217-1372 - www.tjro.jus.br - licitacoes@tjro.jus.br

41	Geladeiras	1
42	Grupos Estofados	8
43	Grupos Geradores	1
44	Guilhotina	2
45	Hub Equipamento de Rede de Computacao	16
46	Identificador de Chamadas	1
47	Impressora Jato de Tinta	1
48	Impressora Laser	67
49	Impressora Matricial	7
50	Impressora Termica	23
51	Impressoras Diversas	7
52	Leitor/Gravador de CD/DVD e afins	36
53	Leitora Otica	130
54	Livros Diversos	40
55	Maquinas de Furar	1
56	Mastros p/Bandeiras	2
57	Mesa de 03 gavetas	4
58	Mesa de 06 gavetas	2
59	Mesa de Audiencia	8
60	Mesas	220
61	Mesas p/Impressora	9
62	Mesas p/Micro	4
63	Micro computadores	294
64	Microfone	43
65	Microfone de lapela	4
66	Mobiliario em Geral diversos	70
67	Mobiliario p/Plenario e Auditorio	6
68	Modem	31
69	Monitores de Video	373
70	Moveis p/Copa e Cozinha	1
71	Mural	15
72	NoteBook	28
73	Pedestal	16
74	Placa em Mogno c/Brazaço do Brasil	1
75	Poltronas	348
76	Poltronas Conjugadas	14
77	Porta Banner	4
78	Prateleira	3
79	Projektor multimedia	3

Sauer



TRIBUNAL DE JUSTIÇA DO ESTADO DE RONDÔNIA
Rua José Camacho, 585 - Bairro Olaria - Porto Velho/RO - CEP 76801-330
Fone: (69) 3217-1372 - www.tjro.jus.br - licitacoes@tjro.jus.br

80	Quadros do Tipo Escolar	3
81	Relógio Horadador	1
82	Scanner	103
83	SOFA 02 LUGARES	2
84	Suporte para TV e vídeo	3
85	Tablets e afins	1
86	Teclados de Computadores	295
87	TELA DE PROJEÇÃO	1
88	Televisor LCD/Plasma	1
89	Urnas p/Jurados	4
90	Web Cam	46
91	Wireless Switch	1
Total Geral		3.279

TABELA 5 - Abaixo descrição e quantitativo do mobiliários e equipamentos diversos a serem transportados na comarca de PORTO VELHO (Fórum Juíza Sandra Nascimento), conforme planilha detalhada ([1039067](#)).

ITEM 5 - FÓRUM JUÍZA SANDRA NASCIMENTO		
Item	Descrição	Qtde
1	Mat.p/Expediente e Ensino	3
2	Mat/Inst.Eletrica e Iluminacao	6
3	Amplificadores de Som	1
4	Antena Parabolica	1
5	Aparelho celular	2
6	Aparelho de DVD	2
7	Aparelho de Pressao	24
8	Aparelho de Som	2
9	Aparelho de TV	9
10	Aparelho para Fax	2
11	Aparelho para Fisioterapia	12
12	Aparelhos Telefonico	56
13	Apoio/Descanso ergonômico para os pés	1
14	Armarios	188
15	Arquivos	5
16	Balanca	3
17	Balancas	2
18	Balcoes	2
19	BANCADA	1
20	Bancos em Madeira	12
21	Banquetas	3

Sauer



TRIBUNAL DE JUSTIÇA DO ESTADO DE RONDÔNIA
Rua José Camacho, 585 - Bairro Olaria - Porto Velho/RO - CEP 76801-330
Fone: (69) 3217-1372 - www.tjro.jus.br - licitacoes@tjro.jus.br



22	Bebedouro p/ uso de garrafao	20
23	Bebedouros	1
24	Bomba de agua	1
25	Botija p/Gas	3
26	Cadeira de Rodas	2
27	Cadeiras	274
28	Cadeiras e Carteiras Escolares	23
29	Caixa de som	2
30	Caixa de Som Amplificadora	2
31	Caixa de Som de Sistema Multimidia	76
32	Camera Digital	1
33	CAMERA FOTOGRAFICA	1
34	Carrinho para processo	1
35	Central de ar Condicionado	111
36	Claviculario	1
37	Cofre	1
38	COIFA E CHAMINE	1
39	Desfribilador Externo	1
40	Diversos	4
41	diversos bens moveis	1
42	Divisorias	3
43	Equipamentos Diversos	71
44	Equipamentos Medicos	30
45	Equipamentos Odontologos	61
46	Escada	1
47	Escadas	7
48	Estabilizadores de Corrente(voltagem)	3
49	Estacao de Trabalho	31
50	Estadiometro	3
51	ESTADIÔMETRO	1
52	Estantes	46
53	Estetoscopio	21
54	Ficharios	2
55	Fogoes a Gas	1
56	Fragmentadora de Papel	1
57	Fragmentadoras	6
58	Freezer Horizontal	1
59	frigobar	30
60	Gaveteiros	96

Sauer



TRIBUNAL DE JUSTIÇA DO ESTADO DE RONDÔNIA
Rua José Camacho, 585 - Bairro Olaria - Porto Velho/RO - CEP 76801-330
Fone: (69) 3217-1372 - www.tjro.jus.br - licitacoes@tjro.jus.br



61	Geladeiras	1
62	Glicosímetro	4
63	Gravador Digital	1
64	Grupos Estofados	10
65	Holofotes	4
66	Hub Equipamento de Rede de Computação	7
67	Identificador de Chamadas	1
68	Impressora Laser	48
69	Impressora Matricial	4
70	Impressora Térmica	3
71	Impressoras Diversas	1
72	Inalador/Nebulizador	1
73	Instrumentos Médicos	2
74	Instrumentos Odontológicos	8
75	Leitor/Gravador de CD/DVD e afins	1
76	Leitora Ótica	56
77	Livros Diversos	26
78	Lixeira tipo Bau	4
79	Mastros p/Bandeiras	3
80	Mesa de 03 gavetas	45
81	Mesa de 06 gavetas	1
82	Mesa de Audiência	1
83	Mesa Redonda	6
84	Mesas	111
85	Mesas de Som	1
86	Mesas p/Impressora	7
87	Mesas p/Micro	3
88	Micro computadores	183
89	Microfone	25
90	Mini Impressora Autenticadora	2
91	Mobiliário em Geral diversos	75
92	Mocho	2
93	Modem	23
94	Modulador Integrado	1
95	Monitores de Vídeo	206
96	Mouse	51
97	Moveis p/Consultório Dentário	3
98	Moveis p/Consultório Médico	13
99	Moveis p/Copa e Cozinha	2

Sauer



TRIBUNAL DE JUSTIÇA DO ESTADO DE RONDÔNIA
Rua José Camacho, 585 - Bairro Olaria - Porto Velho/RO - CEP 76801-330
Fone: (69) 3217-1372 - www.tjro.jus.br - licitacoes@tjro.jus.br

100	Mural	9
101	Negatoscopio	2
102	No Break	1
103	NoteBook	18
104	Otoscopio	6
105	Pedestal	14
106	Persiana	1
107	Persianas	2
108	Poltronas	311
109	Poltronas Conjugadas	3
110	Porta Banner	1
111	Projektor multimedia	3
112	Pulpito	1
113	Quadros do Tipo Escolar	11
114	Rack	1
115	Refletor	1
116	Scanner	63
117	SOFA 03 LUGARES	2
118	Suporte de Soro	2
119	Suporte para TV e video	5
120	TAPETES	1
121	Tapetes,Passadeira	1
122	Teclados de Computadores	184
123	Televisor LCD/Plasma	2
124	Termometro	4
125	UTENSILIOS DIVERSOS	2
126	VAPORIZADOR	1
127	Video Cassete	2
128	Web Cam	33
	Total Geral	2.912

TABELA 6 - Abaixo descrição e quantitativo do mobiliários e equipamentos diversos a serem transportados na comarca de PORTO VELHO (Juizado da Infância e Juventude), conforme planilha detalhada ([1039214](#)).

ITEM 6 - JUIZADO DA INFÂNCIA E JUVENTUDE		
Item	Descrição	Qtde
1	Aparelho celular	1
2	Aparelho de DVD	3
3	Aparelho de Som	5
4	Aparelho de TV	1

Sau



TRIBUNAL DE JUSTIÇA DO ESTADO DE RONDÔNIA
Rua José Camacho, 585 - Bairro Olaria - Porto Velho/RO - CEP 76801-330
Fone: (69) 3217-1372 - www.tjro.jus.br - licitacoes@tjro.jus.br

5	Aparelho para Fax	2
6	Aparelhos Telefonico	33
7	Apoio/Descanso ergonômico para os pés	1
8	Armarios	79
9	Arquivos	3
10	Bancos em Madeira	4
11	Bebedouro p/ uso de garrafao	2
12	Bomba de agua	1
13	Botija p/Gas	3
14	Cadeiras	111
15	Caixa de Som Amplificadora	2
16	Caixa de Som de Sistema Multimidia	33
17	Camera de Video	2
18	Camera Digital	3
19	CAMERA FOTOGRAFICA	5
20	Carrinho para processo	1
21	Carrinho para transporte	1
22	Cofre	1
23	Diversos	3
24	Divisorias	4
25	Equipamentos Diversos	25
26	Escadas	2
27	Estabilizadores de Corrente(voltagem)	4
28	Estacao de Trabalho	1
29	Estantes	6
30	Extintores de Incendio	1
31	Ficharios	1
32	Fogoes a Gas	1
33	Fragmentadoras	1
34	Frigobar	15
35	Gaveteiros	37
36	Geladeiras	1
37	GRAMPEADOR SEMI INDUSTRIAL	1
38	Grupos Estofados	4
39	Hub Equipamento de Rede de Computacao	5
40	Identificador de Chamadas	2
41	Impressora Jato de Tinta	2
42	Impressora Laser	25
43	Impressora Matricial	2

Sever





TRIBUNAL DE JUSTIÇA DO ESTADO DE RONDÔNIA
Rua José Camacho, 585 - Bairro Olaria - Porto Velho/RO - CEP 76801-330
Fone: (69) 3217-1372 - www.tjro.jus.br - licitacoes@tjro.jus.br

44	Impressora Termica	5
45	Impressoras Diversas	1
46	Leitora Otica	25
47	Liquidificadores	1
48	Livros Diversos	24
49	LIXEIRA TIPO SELETIVA	1
50	Mesa de 03 gavetas	8
51	Mesa de Audiencia	2
52	Mesa Redonda	1
53	Mesas	85
54	Mesas p/Impressora	6
55	Mesas p/Micro	3
56	Micro computadores	84
57	Microfone	9
58	Mobiliario em Geral diversos	29
59	Modem	9
60	Monitores de Video	111
61	Mural	5
62	No Break	3
63	NoteBook	15
64	Poltronas	60
65	Poltronas Conjugadas	1
66	Porta Banner	9
67	Prateleira	17
68	Projeter multimidia	1
69	Quadros do Tipo Escolar	1
70	Roteador	1
71	Scanner	41
72	Switch	6
73	Teclados de Computadores	83
74	TELA DE PROJECAO	3
75	Transceiver	2
76	Web Cam	14
	Total Geral	1.106

TABELA 7 - Abaixo descrição e quantitativo do mobiliários e equipamentos diversos a serem transportados na comarca de PORTO VELHO (1ª Vara de Execuções Fiscais), conforme planilha detalhada ([1039310](#)).

ITEM 7 - 1ª VARA DE EXECUÇÕES FISCAIS		
Item	Descrição	Qtde

  PÁGINA 47

Saver



TRIBUNAL DE JUSTIÇA DO ESTADO DE RONDÔNIA
Rua José Camacho, 585 - Bairro Olaria - Porto Velho/RO - CEP 76801-330
Fone: (69) 3217-1372 - www.tjro.jus.br - licitacoes@tjro.jus.br

1	Aparelhos Telefonico	6
2	Armarios	28
3	Arquivos	1
4	Bebedouro p/ uso de garrafao	3
5	Botija p/Gas	1
6	Cadeiras	4
7	Caixa de Som de Sistema Multimidia	4
8	Claviculario	1
9	Cofre	1
10	Equipamentos Diversos	12
11	Escadas	1
12	Estantes	6
13	Ficharios	6
14	Fragmentadoras	1
15	frigobar	2
16	Gaveteiros	15
17	Grupos Estofados	1
18	Impressora Laser	6
19	Impressora Matricial	1
20	Impressora Termica	1
21	Leitora Otica	9
22	Livros Diversos	3
23	Mesas	29
24	Micro computadores	19
25	Mobiliario em Geral diversos	3
26	Modem	6
27	Monitores de Video	32
28	No Break	1
29	Poltronas	20
30	Poltronas Conjugadas	6
31	Porta Banner	1
32	Scanner	4
33	Teclados de Computadores	18
34	Web Cam	4
	Total Geral	256

TABELA 8 - Abaixo descrição e quantitativo do mobiliários e equipamentos diversos a serem transportados na comarca de PORTO VELHO (2ª Vara de Execuções Fiscais), conforme planilha detalhada ([1039313](#)).

ITEM 8 - 2ª VARA DE EXECUÇÕES FISCAIS

Sauer



TRIBUNAL DE JUSTIÇA DO ESTADO DE RONDÔNIA
Rua José Camacho, 585 - Bairro Olaria - Porto Velho/RO - CEP 76801-330
Fone: (69) 3217-1372 - www.tjro.jus.br - licitacoes@tjro.jus.br

Item	Descrição	Qtde
1	Aparelhos Telefonico	6
2	Armarios	10
3	Arquivos	2
4	Bebedouro p/ uso de garrafao	2
5	Cadeiras	19
6	Equipamentos Diversos	12
7	Estantes	2
8	Ficharios	2
9	Frigobar	4
10	Gaveteiros	1
11	Grupos Estofados	1
12	Hub Equipamento de Rede de Computacao	1
13	Impressora Laser	6
14	Impressora Matricial	3
15	Impressora Termica	3
16	Impressoras Diversas	1
17	Leitora Otica	19
18	Mesas	21
19	Mesas p/Impressora	1
20	Mesas p/Micro	7
21	Micro computadores	30
22	Microfone	4
23	Mobiliario em Geral diversos	4
24	Modem	6
25	Monitores de Video	54
26	No Break	3
27	Poltronas	10
28	Poltronas Conjugadas	1
29	Scanner	11
30	Switch	1
31	Teclados de Computadores	31
32	Transceiver	2
33	Web Cam	6
	Total Geral	286

TABELA 9 - Abaixo descrição e quantitativo do mobiliários e equipamentos diversos a serem transportados na comarca de PORTO VELHO (TURMA RECURSAL - JUIZADOS ESPECIAIS E CENTROS DE CONCILIAÇÃO - CPE), conforme planilha detalhada ([1039317](#)).

Saew.



TRIBUNAL DE JUSTIÇA DO ESTADO DE RONDÔNIA
Rua José Camacho, 585 - Bairro Olaria - Porto Velho/RO - CEP 76801-330
Fone: (69) 3217-1372 - www.tjro.jus.br - licitacoes@tjro.jus.br



ITEM 9 - CPE		
Item	Descrição	Qtde
1	Aparelho celular	1
2	Aparelho de TV	1
3	Aparelho para Fax	1
4	Aparelhos Telefonico	43
5	Apoio/Descanso ergonômico para os pés	4
6	Armarios	127
7	BANCADA	2
8	Base para mastro	1
9	Bebedouro p/ uso de garrafao	15
10	Botija p/Gas	5
11	Cadeira de Rodas	1
12	Cadeiras	564
13	Caixa de Som Amplificadora	1
14	Caixa de Som de Sistema Multimidia	33
15	CAIXA TERMICA	2
16	Camera de Video	1
17	CAMERA FOTOGRAFICA	1
18	Carrinho para transporte	1
19	Claviculario	2
20	Cofre	3
21	Cofres	1
22	Diversos	2
23	Diversos p/computacao	12
24	Equipamentos Diversos	28
25	Escada	1
26	Escadas	2
27	Estacao de Trabalho	70
28	Estantes	34
29	Ficharios	2
30	Fogoes a Gas	1
31	Fragmentadoras	1
32	Freezeres	1
33	frigobar	25
34	Gaveteiros	165
35	Geladeiras	3
36	Grupos Estofados	23
37	Hub Equipamento de Rede de Computacao	5



TRIBUNAL DE JUSTIÇA DO ESTADO DE RONDÔNIA
Rua José Camacho, 585 - Bairro Olaria - Porto Velho/RO - CEP 76801-330
Fone: (69) 3217-1372 - www.tjro.jus.br - licitacoes@tjro.jus.br

38	Identificador de Chamadas	1
39	Impressora Laser	66
40	Impressora Matricial	2
41	Impressora Termica	3
42	Impressoras Diversas	8
43	Leitor Biométrico	5
44	Leitor/Gravador de CD/DVD e afins	2
45	Leitora Ótica	54
46	Livros Diversos	7
47	Lixeira tipo Bau	6
48	Maquinas e equipamentos diversos	1
49	Mesa Redonda	13
50	Mesas	211
51	Micro computadores	258
52	Microfone	35
53	Mobiliario em Geral diversos	74
54	Modem	29
55	Monitores de Video	339
56	Mouse	43
57	Mural	2
58	No Break	6
59	NoteBook	45
60	Painel de emissão de senhas	1
61	Pedestal	11
62	Poltronas	27
63	Poltronas Conjugadas	78
64	Porta Banner	2
65	Projeter multimedia	1
66	Pulpito	1
67	Quadros do Tipo Escolar	3
68	Radio de Comunicacao	3
69	Roteador	3
70	Scaner	113
71	SOFA 01 LUGAR	2
72	SOFA 02 LUGARES	1
73	Suporte para TV e video	2
74	Teclados de Computadores	272
75	Televisor LCD/Plasma	1
76	UTENSILIOS DIVERSOS	20

Sauer



TRIBUNAL DE JUSTIÇA DO ESTADO DE RONDÔNIA
Rua José Camacho, 585 - Bairro Olaria - Porto Velho/RO - CEP 76801-330
Fone: (69) 3217-1372 - www.tjro.jus.br - licitacoes@tjro.jus.br

77	Web Cam	24
Total Geral		2.960

Assinam

Edson Braz dos Santos – Diretor da DIPAT;

Com de acordo: Cristiane Aparecida Silva Oliveira - Diretora do DEPAD.

Em 11 de janeiro de 2019.

Documento assinado eletronicamente por **AMADEU LEITE DE ARAÚJO JUNIOR**, Técnico (a) Judiciário (a), em 26/02/2019, às 12:28, conforme art. 1º, III, "b", da Lei 11.419/2006.

Documento assinado eletronicamente por **EDSON BRAZ DOS SANTOS**, Diretor (a) de Divisão, em 27/02/2019, às 07:57, conforme art. 1º, III, "b", da Lei 11.419/2006.

Documento assinado eletronicamente por **CRISTIANE APARECIDA SILVA OLIVEIRA**, Diretor (a) de Departamento, em 27/02/2019, às 08:44, conforme art. 1º, III, "b", da Lei 11.419/2006.

A autenticidade do documento pode ser conferida no site http://sei.tjro.jus.br/sei/controlador_externo.php?acao=documento_conferir&id_orgao_acesso_externo=1 informando o código verificador **1028411** e o código CRC **7E2B399C**.

0000675-69.2019.8.22.8000

1028411v140

Criado por 203429, versão 140 por 206111 em 26/02/2019 12:25:49.

Sauer

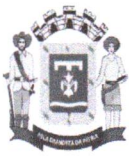

ALVARÁ DE LOCALIZAÇÃO E FUNCIONAMENTO Nº 00406/2020

Tendo em vista o cumprimento das exigências do Código de Posturas do Município de Goiânia, é concedido o presente Alvará de Localização e Funcionamento ao estabelecimento de acordo com as características essenciais a seguir:

Razão Social MULTI PRIME TRANSPORTES E SERVICOS LTDA- ME
Nome Fantasia MULTI PRIME TRANSPORTES
CPF/CNPJ 09454434000136 **Inscrição Municipal** 2485771
Endereço AV MILLE N. 1361 QD- 23 LT- 31 RES CENTER MILLE
Atividade(s) Comercial, Prestacional,
CNAE(s) 521170200 - Guarda-moveis

Horario de Funcionamento Licenciado : Dias Úteis: 08:00:00 as 18:00:00

Sábados: 08:00:00 as 13:00:00

Area Total Ocupada para Atividade (em m²) 295

Parâmetros Urbanísticos (Lei Complementar Nº 171 de 29/05/2007 e Lei Nº 8617 de 09/01/2008)

Area de Carga e Descarga Exigida : 0 m2

Quantidade de vagas de estacionamento exigida: 0 vagas

Documentos Exigidos para Validade deste Alvará Conforme Documentos de Informação de Uso do Solo :

- Certificado de Conformidade do Corpo de Bombeiros nº: 2425449745;

É Obrigatório

- Atender às regras previstas em Leis Municipais concernentes à acessibilidade e uso adequado por portadores deficientes (art. 113, par 5 - Lei Complementar 014 de 29/12/1992).
- Que os documentos elencados acima estejam dentro do prazo de validade, sendo que a não renovação acarretará na perda de validade deste Alvará.

Observações

A descaracterização das informações contidas neste Alvará constadas em diligência fiscal acarretará na perda automática de sua validade e o estabelecimento estará sujeito às penalidades previstas em Lei (Art. 112, caput, L. C. Municipal nº 14 de 29/12/1992);

Este Alvará deverá permanecer no estabelecimento (Art. 113, Par 1º, da Lei Complementar nº 014 de 29/12/1992).

Emissão: 31/01/2020 09:05:33

Código de Verificação: GKVQBXxo



Sauer

O presente documento digital foi conferido com o original e assinado digitalmente por DANILLO PINTO OLIVEIRA DE ALENCAR, em segunda-feira, 5 de abril de 2021 16:54:07 GMT-03:00, CNS: 06.870-0 - 1º OFÍCIO DE REGISTRO CIVIL DAS PESSOAS NATURAIS E TABELIONATO DE NOTAS/PB, nos termos da medida provisória N. 2.200-2 de 24 de agosto de 2001. Sua autenticidade deverá ser confirmada no endereço eletrônico <https://selodigital.tjpb.jus.br>



REPÚBLICA FEDERATIVA DO BRASIL
ESTADO DA PARAÍBA
CARTÓRIO AZEVEDO BASTOS
FUNDADO EM 1888

PRIMEIRO REGISTRO CIVIL DE NASCIMENTO E ÓBITOS E PRIVATIVO DE CASAMENTOS, INTERDIÇÕES E TUTELAS DA COMARCA DE JOÃO PESSOA

Av. Epitácio Pessoa, 1145 Bairro dos Estados 58030-00, João Pessoa PB
Tel.: (83) 3244-5404 / Fax: (83) 3244-5484
<http://www.azevedobastos.not.br>
E-mail: cartorio@azevedobastos.not.br



DECLARAÇÃO DE SERVIÇO DE AUTENTICAÇÃO DIGITAL

O Bel. Válber Azevêdo de Miranda Cavalcanti, Oficial do Primeiro Registro Civil de Nascimentos e Óbitos e Privativo de Casamentos, Interdições e Tutelas com atribuição de autenticar e reconhecer firmas da Comarca de João Pessoa Capital do Estado da Paraíba, em virtude de Lei, etc...

DECLARO ainda que, para garantir transparência e segurança jurídica de todos os atos oriundos da atividade Notarial e Registral no Estado da Paraíba, foi instituído pela Lei nº 10.132, de 06 de novembro de 2013, a aplicação obrigatória de um Selo Digital de Fiscalização Extrajudicial em todos os atos de notas e registro, composto de um código único (por exemplo: Selo Digital: ABC12345-X1X2) e dessa forma, cada autenticação processada pela nossa Serventia pode ser verificada e confirmada tantas vezes quanto for necessário através do site do Tribunal de Justiça do Estado da Paraíba, endereço <https://corregedoria.tjpb.jus.br/selo-digital/>.

A autenticação digital do documento faz prova de que, na data e hora em que ela foi realizada, a empresa MULTI PRIME TRANSPORTES E SERVIÇOS LTDA tinha posse de um documento com as mesmas características que foram reproduzidas na cópia autenticada, sendo da empresa MULTI PRIME TRANSPORTES E SERVIÇOS LTDA a responsabilidade, única e exclusiva, pela idoneidade do documento apresentado a este Cartório.

Nesse sentido, declaro que a MULTI PRIME TRANSPORTES E SERVIÇOS LTDA assumiu, nos termos do artigo 8º, §1º, do Decreto nº 10.278/2020, que regulamentou o artigo 3º, inciso X, da Lei Federal nº 13.874/2019 e o artigo 2º-A da Lei Federal 12.682/2012, a responsabilidade pelo processo de digitalização dos documentos físicos, garantindo perante este Cartório e terceiros, a sua autoria e integridade.

De acordo com o disposto no artigo 2º-A, §7º, da Lei Federal nº 12.682/2012, o documento em anexo, identificado individualmente em cada Código de Autenticação Digital ou na referida sequência, poderá ser reproduzido em papel ou em qualquer outro meio físico.

Esta DECLARAÇÃO foi emitida em **05/04/2021 17:30:00 (hora local)** através do sistema de autenticação digital do Cartório Azevedo Bastos, de acordo com o Art. 1º, 10º e seus §§ 1º e 2º da MP 2200/2001, como também, o documento eletrônico autenticado contendo o Certificado Digital do titular do Cartório Azevedo Bastos, poderá ser solicitado diretamente a empresa MULTI PRIME TRANSPORTES E SERVIÇOS LTDA ou ao Cartório pelo endereço de e-mail autentica@azevedobastos.not.br Para informações mais detalhadas deste ato, acesse o site <https://autdigital.azevedobastos.not.br> e informe o Código de Autenticação Digital

Esta Declaração é válida por **tempo indeterminado** e está disponível para consulta em nosso site.

1Código de Autenticação Digital: 120380504213054656326-1

2Legislações Vigentes: Lei Federal nº 8.935/94, Lei Federal nº 10.406/2002, Medida Provisória nº 2200/2001, Lei Federal nº 13.105/2015, Lei Estadual nº 8.721/2008, Lei Estadual nº 10.132/2013, Provimento CGJ Nº 003/2014 e Provimento CNJ Nº 100/2020.

O referido é verdade, dou fé.

CHAVE DIGITAL

00005b1d734fd94f057f2d69fe6bc05b749cc8ff66814aeb1c891caf56dc50f25c7a17fd0464cfb533314cc1ac1df0fd58abbcca6c3b14a842aa61907ca904d22d0c530efd7037118d2011a68444823



Presidência da República
Casa Civil
Medida Provisória Nº 2.200-2,
de 24 de agosto de 2001.





TAXA DE 2021 ALVARÁ LOCALIZAÇÃO e FUNCIONAMENTO
SUSPENSÃO

Seguro | <https://www.goiania.go.gov.br/sistemas/scarr/asp/scarr32000f0.asp>

Secretaria de Finanças
Débitos de Tributos Municipais - ISSQN
Consulta e Emissão de Guia para Pagamento (DUAM)

Inscrição: 2485771

SUSPENSÃO EXIGIBILIDADE DO CREDITO-DECISÃO JUDICIAL

[Fechar](#)



À Câmara Municipal de Rio Branco
Comissão Permanente de Licitação
Pregão Presencial SRP nº 001/2021
Processo Administrativo nº 4919/2021

ANEXO IX – DECLARAÇÃO DE QUE NÃO POSSUI EMPREGADO MENOR DE 18 ANOS

A empresa MULTI PRIME TRANSPORTES E SERVICOS LTDA, inscrita no CNPJ/MF sob o nº09.454.434/0001-36, por intermédio de seu representante legal, DECLARA, para fins do disposto no inciso V do art. 27 da Lei nº 8.666/93, de 21 de junho de 1993, acrescido pela Lei nº 9.854, de 27 de outubro de 1999, e em atendimento ao item 9.6.1.6, do Edital de Pregão Presencial nº **001/2021**, que não emprega menor de dezoito anos em trabalho noturno, perigoso ou insalubre e não emprega menor de dezesseis anos.

Goiânia, 08 de abril de 2021.

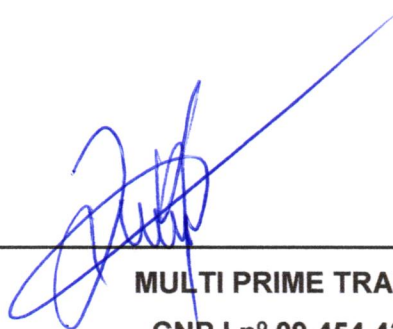

MULTI PRIME TRANSPORTES
CNPJ nº 09.454.434/0001-36
LEONARDO RODRIGUES CAMPOS ESPINDOLA
CPF nº 733.310.311-00



À Câmara Municipal de Rio Branco
Comissão Permanente de Licitação
Pregão Presencial SRP nº 001/2021
Processo Administrativo nº 4919/2021



ANEXO X - DECLARAÇÃO DE INEXISTÊNCIA DE FATO IMPEDITIVO

A empresa MULTI PRIME TRANSPORTES E SERVICOS LTDA, inscrita no CNPJ/MF sob o nº09.454.434/0001-36, por intermédio de seu representante legal, DECLARA, conhecer e aceitar as condições constantes do Edital em referência e seus anexos, bem como a Lei Federal nº 8.666 de 21.06.93 e suas alterações de 08.06.94, bem como que não há ocorrência de fato impeditivo que impede habilitação nesta licitação.

Sem mais para o momento, subscrevemo-nos,

Goiânia, 08 de abril de 2021.



MULTI PRIME TRANSPORTES

CNPJ nº 09.454.434/0001-36

LEONARDO RODRIGUES CAMPOS ESPINDOLA

CPF nº 733.310.311-00





À Câmara Municipal de Rio Branco
Comissão Permanente de Licitação
Pregão Presencial SRP n° 001/2021
Processo Administrativo n° 4919/2021

ANEXO IV - IDENTIFICAÇÃO DE MICRO E PEQUENA EMPRESA

A empresa MULTI PRIME TRANSPORTES E SERVICOS LTDA, inscrita no CNPJ/MF sob o n°09.454.434/0001-36 e inscrição Estadual n° 10.426.466-7, com sede na Av. Ville Qd. 23 Lt. 31 - Residencial Centerville (Anel Viário) - CEP: 74.369-023 - Goiânia – GO, neste ato representada pelo Sr. Leonardo Rodrigues Campos Espindola, portador da Carteira de Identidade n° 6634576 SSP-GO e do CPF n° 733.310.311-00, declara que de acordo com a Lei Complementar n° 123/06, está enquadrada como Empresa de Pequeno Porte.

Goiânia, 08 de abril de 2021.



MULTI PRIME TRANSPORTES
CNPJ n° 09.454.434/0001-36
LEONARDO RODRIGUES CAMPOS ESPINDOLA
CPF n° 733.310.311-00



À Câmara Municipal de Rio Branco
Comissão Permanente de Licitação
Pregão Presencial SRP nº 001/2021
Processo Administrativo nº 4919/2021



ANEXO VIII - DECLARAÇÃO DE VALIDADE DE PROPOSTA

A empresa MULTI PRIME TRANSPORTES E SERVICOS LTDA, inscrita no CNPJ/MF sob o nº09.454.434/0001-36, por intermédio de seu representante legal, DECLARA, manter a validade da proposta de preços de 60 (sessenta) dias, conforme Art. 64, § 3º da lei 8666/93.

Goiânia, 08 de abril de 2021.

www.multiprimebrasil.com.br



MULTI PRIME TRANSPORTES

CNPJ nº 09.454.434/0001-36

LEONARDO RODRIGUES CAMPOS ESPINDOLA

CPF nº 733.310.311-00



À Câmara Municipal de Rio Branco
Comissão Permanente de Licitação
Pregão Presencial SRP nº 001/2021
Processo Administrativo nº 4919/2021



ANEXO XI - DECLARAÇÃO DE DISPONIBILIDADE DOS SERVIÇOS

A empresa MULTI PRIME TRANSPORTES E SERVICOS LTDA, inscrita no CNPJ/MF sob o nº09.454.434/0001-36, por intermédio de seu representante legal, DECLARA, obter disponibilização dos materiais licitados por esta administração no momento em que necessitarem.

Sem mais para o momento, subscrevemo-nos,

Goiânia, 08 de abril de 2021.



MULTI PRIME TRANSPORTES
CNPJ nº 09.454.434/0001-36
LEONARDO RODRIGUES CAMPOS ESPINDOLA
CPF nº 733.310.311-00



À Câmara Municipal de Rio Branco
Comissão Permanente de Licitação
Pregão Presencial SRP nº 001/2021
Processo Administrativo nº 4919/2021



ANEXO III - DECLARAÇÃO DE HABILITAÇÃO

A empresa MULTI PRIME TRANSPORTES E SERVICOS LTDA, inscrita no CNPJ/MF sob o nº09.454.434/0001-36 e inscrição Estadual nº 10.426.466-7, com sede na Av. Ville Qd. 23 Lt. 31 - Residencial Centerville (Anel Viário) - CEP: 74.369-023 - Goiânia - GO, neste ato representada pelo Sr. Leonardo Rodrigues Campos Espindola, portador da Carteira de Identidade nº 6634576 SSP-GO e do CPF nº 733.310.311-00, declara que atende plenamente os requisitos de habilitação.

Goiânia, 08 de abril de 2021.



MULTI PRIME TRANSPORTES
CNPJ nº 09.454.434/0001-36
LEONARDO RODRIGUES CAMPOS ESPINDOLA
CPF nº 733.310.311-00

