



272

PREFEITURA MUNICIPAL DE RIO BRANCO - ACRE

LEI Nº 1182 DE 02 DE DEZEMBRO DE 1994.

"DISPÕE SOBRE A REESTRUTURAÇÃO DA SECRETARIA MUNICIPAL DE EDUCAÇÃO E CULTURA DO MUNICÍPIO DE RIO BRANCO - ACRE."

O PREFEITO MUNICIPAL DE RIO BRANCO - ACRE:

Faço saber que a Câmara Municipal aprovou e eu sanciono a seguinte

Lei:

Art. 1º - Fica aprovada a Reestruturação Administrativa da Secretaria Municipal de Educação e Cultura - SEMEC, conforme designação e referências do anexo I da presente Lei.

Art. 2º - Ficam extintos os demais cargos comissionados que não constarem do anexo II da presente Lei.

Art. 3º - No prazo de 90 (noventa) dias, o Poder Executivo Municipal, decretará a regulamentação das competências das unidades administrativas reestruturadas por esta Lei.

Art. 4º - Esta Lei entrará em vigor na data de sua publicação, revogadas as disposições em contrário.

GABINETE DO PREFEITO DE RIO BRANCO, ESTADO DO ACRE, EM 02 DE DEZEMBRO DE 1994.

Jorge Viana
JORGE VIANA

PREFEITO DE RIO BRANCO

PROTOCOLO GERAL

O presente expediente foi por mim recebido, está protocolado no livro n° 04

Sub n° 5628 a fls. 05

Secretaria da CM 09 12 94

Protocollista

ORGANOGRAMA

SECRETARIA MUNICIPAL DE EDUCAÇÃO E CULTURA
SEMEC

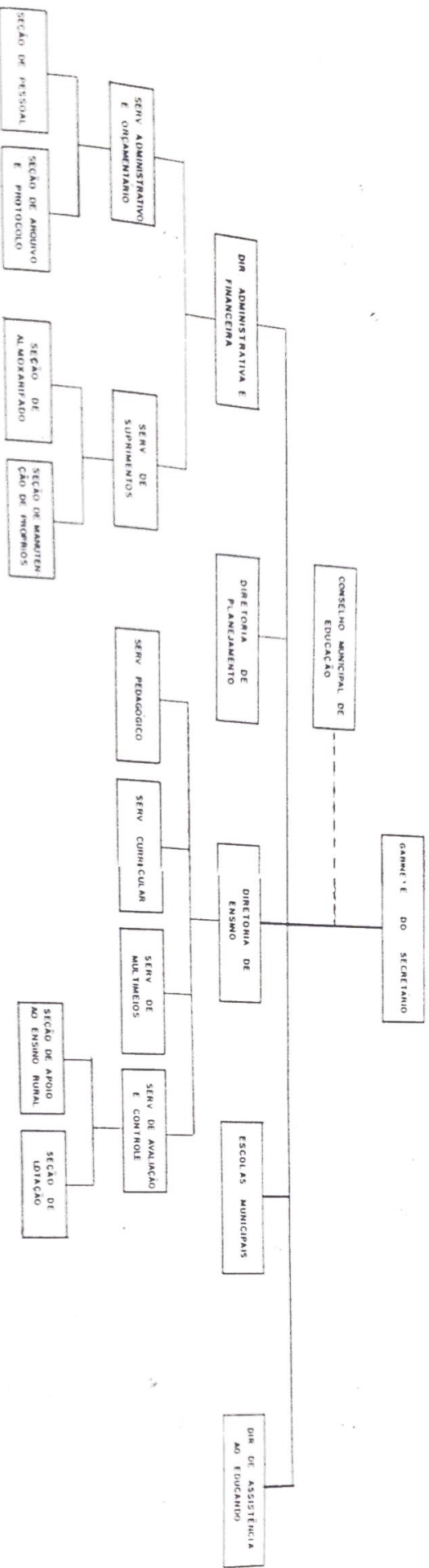

QUADRO DEMONSTRATIVO DOS CARGOS COMMISSIONADOS DAS UNIDADES ADMINISTRATIVAS DA SECRETARIA MUNICIPAL DE EDUCAÇÃO E CULTURA - SEMEC

Cargos	Secretário CC-6	Pres. do Cons. Mun. de Educação CC-5	Assessor Técnico de 2º Ab. CC-4	Diretor DC-5	Assessor Técnico CC-4	Chefe de Serviço CC-4	Chefe de Seção CC-3	Secretaria Adm. CC-3	Total de Cargos por Unidades
1 Gabinete do Secretário	1		1						3
2 Diretoria Administrativa e Organizativa				1	1	1			2
2.1 Serviço Administrativo e Organizativo						1			1
2.1.1 Seção de Pessoal							1		1
2.1.2 Seção de Arquivo e Protocolo							1		1
2.2 Serviço de Suprimentos						1			1
2.2.1 Seção de Armazenagem							1		1
2.2.2 Seção de Manutenção de Proprios							1		1
3 Diretoria de Planejamento				1	2				3
4 Diretoria de Ensino				1	1				2
4.1 Serviço Pedagógico						1			1
4.2 Serviço Consultor						1			1
4.3						1			1
4.4 Serviço de Avaliação e Controle						1			1
4.4.1 Seção de Apoio ao Ensino Rural							1		1
4.4.2 Seção de Letícia							1		1
Diretoria de Assistência ao Estudante				1					1
5 Cons. Mun. de Educação		1							1
Total de Cargos por Nível	1	1	1	4	4	6	6	6	25

Assina